BIBLIOTECA
S.A.R.
DVCHESSA HÉLÈNE D'AOSTA
CAPODIMONTE
L
XLIII
17

DICTIONNAIRE

UNIVERSEL

D'HISTOIRE NATURELLE.

—

ATLAS.

TOME I.

Paris. Imprimerie de L. Martinet, rue Mignon, 2.

696730

DICTIONNAIRE

UNIVERSEL

D'HISTOIRE NATURELLE

DIRIGÉ

PAR M. CHARLES D'ORBIGNY.

—

ATLAS.

—

ZOOLOGIE.

Races humaines, Mammifères et Oiseaux.

TOME PREMIER.

BIBLIOTECA NAZIONALE "VITTORIO EMANUELE" NAPOLI

PARIS.

CHEZ LES ÉDITEURS MM. RENARD, MARTINET ET Cie,
RUE ET HOTEL MIGNON, 2 (quartier de l'École-de-Médecine).

ET CHEZ

LANGLOIS ET LECLERCQ,
Rue de la Harpe, 81.

VICTOR MASSON,
Place de l'École-de-Médecine 1.

Mêmes maisons, chez L. Michelsen, à Leipzig.

1849.

1.

2.

3.

4.

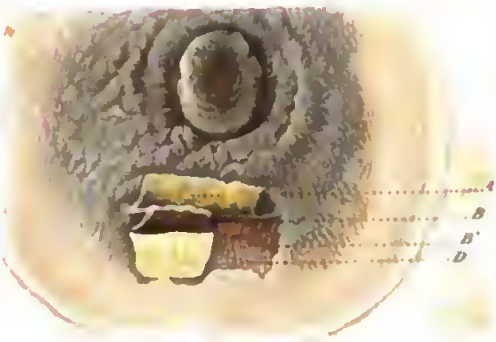

5.

6.

1. *Peau blanche* — 2. *Peau basanée* — 3. *Peau arabe*
4. *Peau d'une femme blanche* — 5. *Peau chinoise* — 6. *Peau nègre.*

BIBLIOTECA NAZIONALE VITTORIO EMANUELE III NAPOLI

BIBLIOTECA NAZIONALE • NAPOLI •

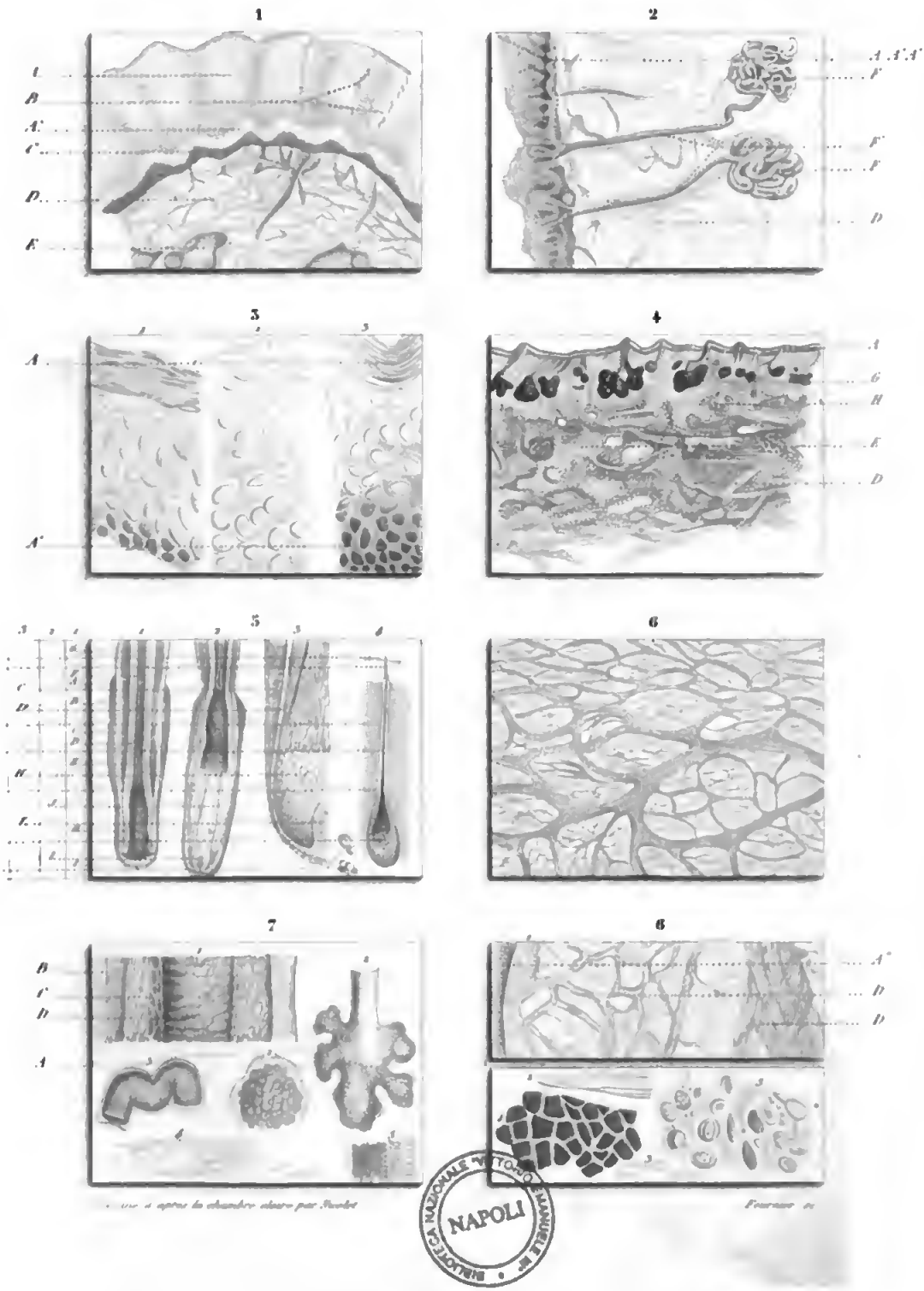

Fig. N° 1. *Coupe de la peau de la plante du pied* — 2. *Coupe perpendiculaire montrant les glandes sudoripares.* — 3. *Coupe perpendiculaire de l'Epiderme.* — 4. *Coupe perp. de la peau du front* 5. *Du poil en general* — 6. *Réseau de fibres du Derme.* — 7. *Poil plus grossi, glandes sébacés et sudorifere* 8. *Coupe perpendiculaire du Derme montrant les différentes fibres.Cellules pigmentaires.*

BIBLIOTECA NAZIONALE
NAPOLI

1.

2.

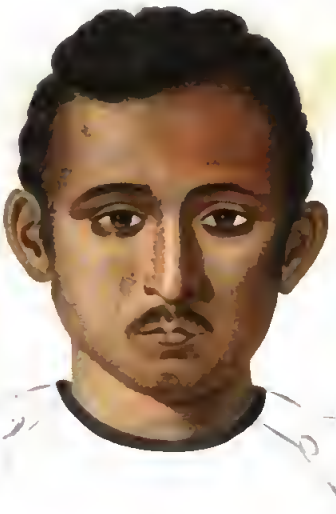

3.

4.

1. **Soorjo Coomar Chucherbutty** *âgé de 20 ans, né à Varompoord, dans le district de Dacca au Bengale.*
2. *Le même vu de face.* — 3. **U-jé-jock** *(Le Pélican) âgé de 20 ans, fils de l'un des chefs des* **O-jib-be-was** *appartenant à une tribu de l'Amérique du Nord qui habite les bords du Lac Huron, dans le voisinage de la Baie de Georgie.* — 4. *Le même vu de face.*

BIBLIOTECA NAZIONALE "VITTORIO EMANUELE" NAPOLI

BIBLIOTECA NAZIONALE
NAPOLI

1

2

3

4

BIBLIOTECA NAZIONALE "VITTORIO EMANUELE III" NAPOLI

1. Négre vu de profil. 2. Négre vu de face.
3. Chinois vu de profil. 4. Chinois vu de face.

BIBLIOTECA NAZIONALE
NAPOLI

1.

2.

3.

4.

Werner pinx. Fournier sc.

BOTOCOUDOS.

1. Homme vu de face — 2. Homme vu de profil
3. Femme vue de face — 4. Femme vue de profil

BIBLIOTECA NAZIONALE VITTORIO EMANUELE III NAPOLI

BIBLIOTECA NAZIONALE
NAPOLI

1.

2.

3.

4.

1. *L'un des deux frères* Siamois *unis par l'appendice xiphoïde du sternum âgés de 35 ans.*

2. *Le même vu de face.* — 3. Femme de Calcutta *âgée de 22 ans* — 4. *La même vue de face.*

BIBLIOTECA NAZIONALE "VITTORIO EMANUELE III" NAPOLI

BIBLIOTECA NAZIONALE
NAPOLI

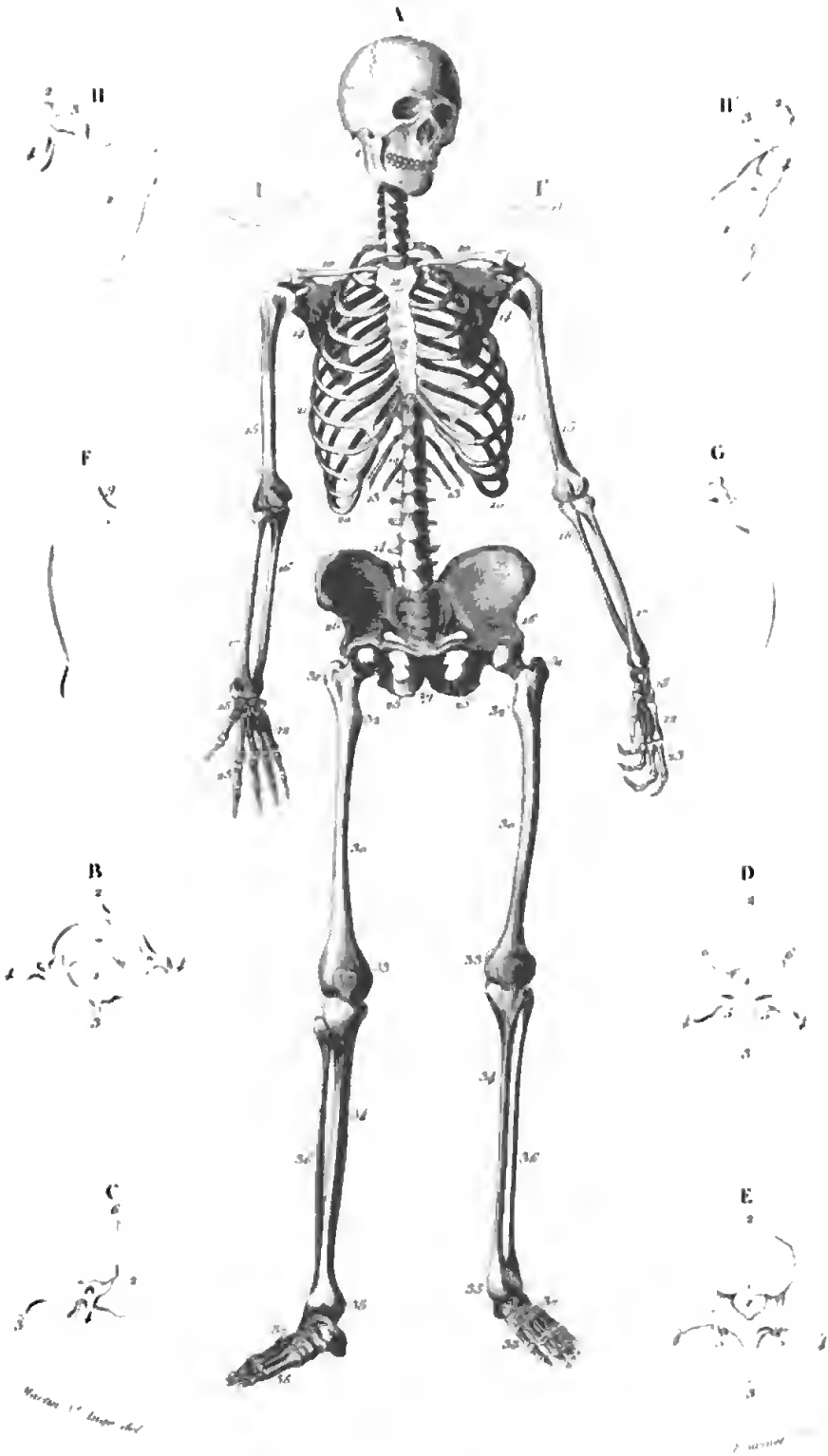

BIBLIOTECA NAZIONALE VITTORIO EMANUELE III NAPOLI

1er Ordre PRIMATES. *BIMANES.* *L'Homme* Osteologie

BIBLIOTECA NAZIONALE
NAPOLI

Digitized by Google

Martin et Ange del. Fournier sc.

BIBLIOTECA NAZIONALE VITTORIO EMANUELE III NAPOLI

1er Ordre. PRIMATES. BIMANES. Homme. (Myologie et disposition des viscères.) 1/12 de gr. nat.

Digitized by Google

BIBLIOTECA NAZIONALE
NAPOLI

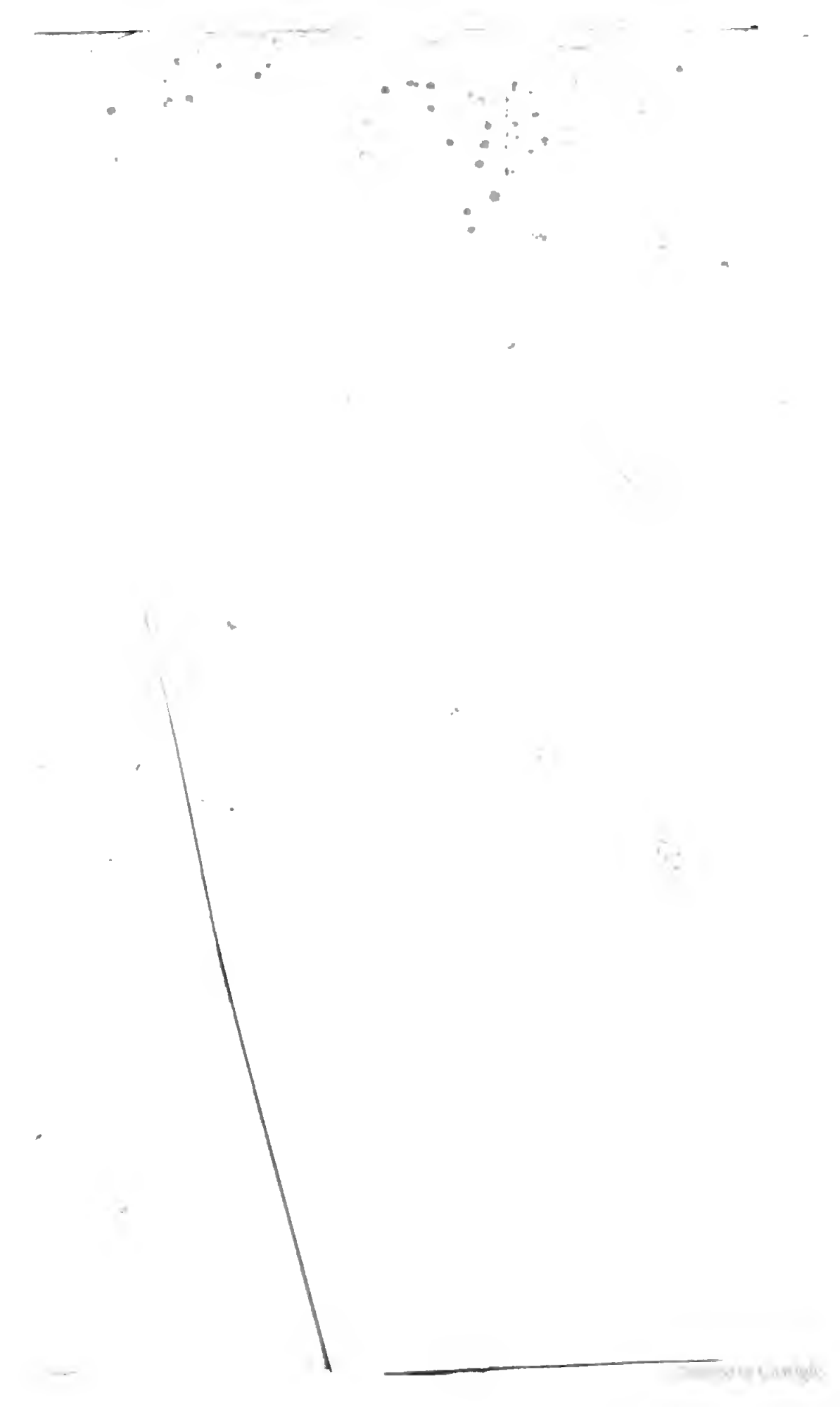

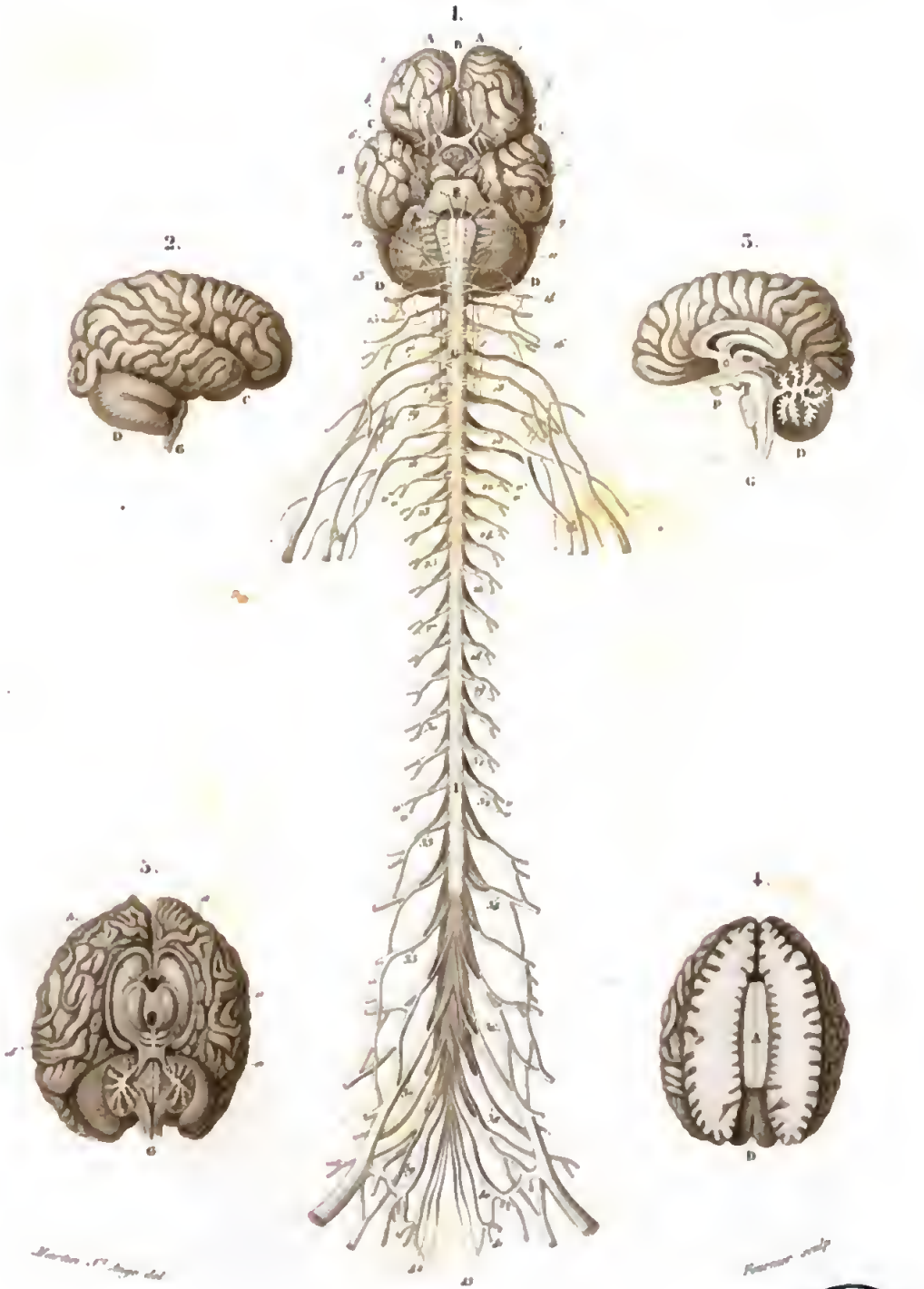

HOMME. Axe cérébro-spinal

BIBLIOTECA NAZIONALE VITTORIO EMANUELE III NAPOLI

BIBLIOTECA NAZIONALE
NAPOLI

BIBLIOTECA NAZIONALE "VITTORIO EMANUELE III" NAPOLI

1re Ordre
PRIMATES. HUMAIN. *Homme*

BIBLIOTECA NAZIONALE "VITTORIO EMANUELE III" NAPOLI

QUADRUPÈDES

1er Ordre.

PRIMATES QUADRUMANES — Troglodyte Chimpanzé — Troglodytes Vigilantes

Digitized by Google

BIBLIOTECA NAZIONALE
NAPOLI

BIBLIOTECA NAZIONALE "VITTORIO EMANUELE III" NAPOLI

QUADRUPÈDES

1er Ordre

PRIMATES QUADRUMANES. Guenon, Gr[illegible] Cercopithecus griseus [illegible]

Famille avec son petit [illegible] du Muséum d'hist. nat. de Paris.

Digitized by Google

BIBLIOTECA NAZIONALE - NAPOLI

BIBLIOTECA NAZIONALE VITTORIO EMANUELE III NAPOLI

1ère SÉRIE. QUADRUPÈDES SANS OS MARSUPIAUX (le 6 Sᵗ Hil.)

1er Ordre
PRIMATES. QUADRUMANES. *Sajou à gorge blanche* (Cebus hypoleucus, Geoff. Sᵗ Hil.) ou *Sapajou noir* (Cebus Capucinus, Erxleb.) 1/6 de gr. nat.

BIBLIOTECA NAZIONALE - NAPOLI

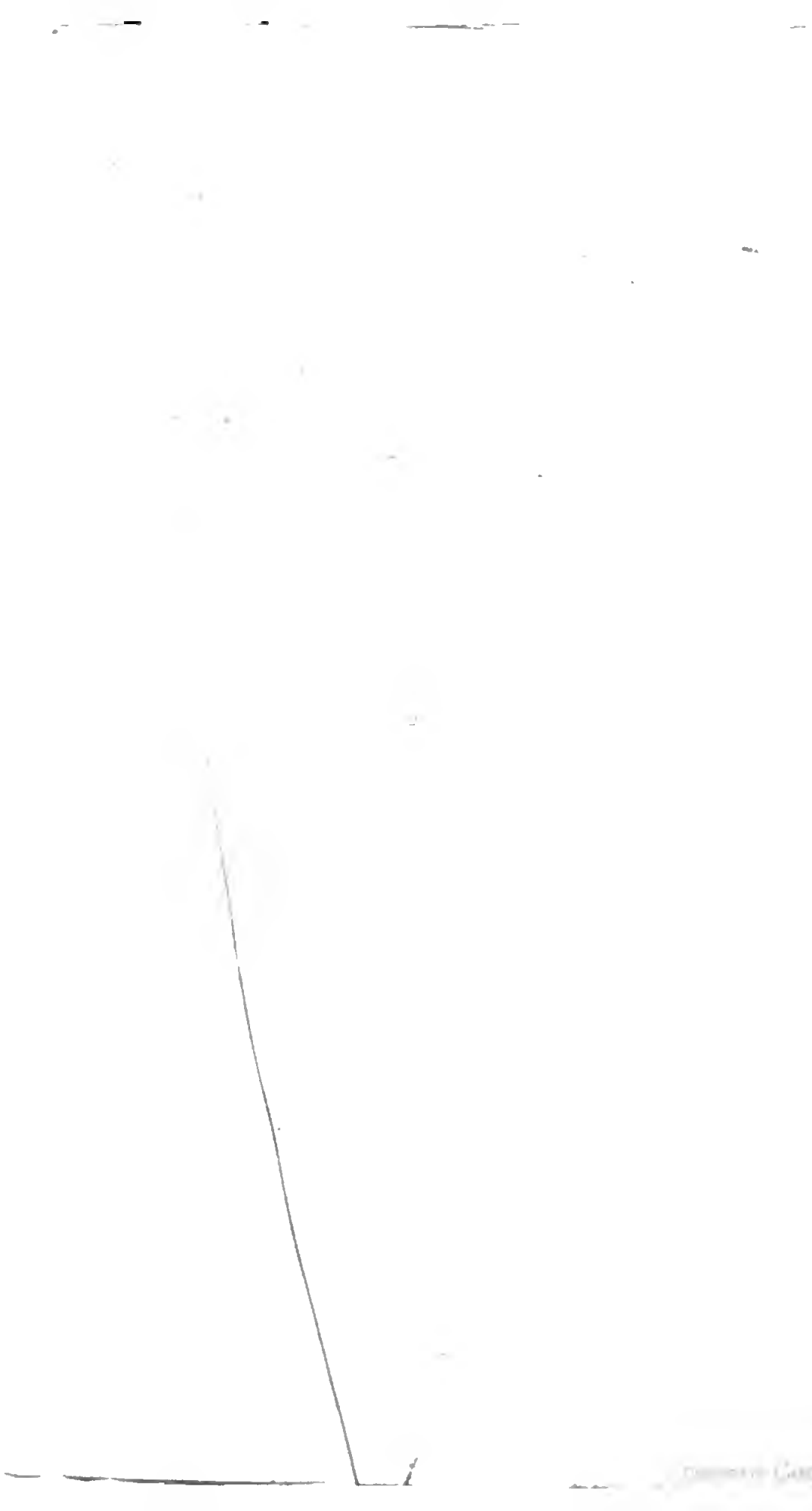

Digitized by

BIBLIOTECA NAZIONALE "VITTORIO EMANUELE III" NAPOLI

1re SÉRIE. QUADRUPÈDES NAVS OS MARSUPIAUX (Ch. G. St Hil.)

Ordre des PRIMATES.
1. Maki rouge (Lemur ruber, Geoff. St Hil.) 1/2 de grand nat.
2. Maki mococo (Lemur cotta, Linn.) 1/2 de grand nat.

Digitized by Google

BIBLIOTECA NAZIONALE • NAPOLI •

BIBLIOTECA NAZIONALE VITTORIO EMANUELE III NAPOLI

1ère SÉRIE. QUADRUPÈDES SANS OU MARSUPIAUX (1e G. 8e fam.)

1er Ordre PRIMATES. 1. *Cheiromys. Aye-aye* (Cheiromys madagascariensis, Cuv.) 1/7 de gr. nat.

2me Ordre TARDIGRADES. 2. *Bradype à des brulé* (Bradypus unitus; Acheus unitus, Less.) 1/8 de gr. nat.

BIBLIOTECA NAZIONALE
NAPOLI

BIBLIOTECA NAZIONALE VITTORIO EMANUELE III
NAPOLI

1ère série. QUADRUPÈDES SANS OS MARSUPIAUX (1e G. St Hil.)

5ème Ordre CHEIROPTÈRES. Roussette d'Edwards (Pteropus Edwardsii, Geof. St Hil.) 1/4 de gr. nat.

BIBLIOTECA NAZIONALE
NAPOLI

BIBLIOTECA NAZIONALE VITTORIO EMANUELE III
NAPOLI

1ère SÉRIE QUADRUPÈDES SANS OS MARSUPIAUX (la C. St Hil.)

5ème Ordre CHEIROPTÈRES
1. Oreillard oulipare (Plecotus auritus, Geoff. St Hil.) 1/4 de grand. nat
2. Mégaderme feuille (Megaderma frons, Geof. St Hil.) 1/4 de gr. nat.

BIBLIOTECA NAZIONALE
NAPOLI

2.

1

1re SÉRIE QUADRUPÈDES SANS OS MARSUPIAUX (de G. St Hil.)

4me Ordre CARNASSIERS CARNIVORES.

2. Kinkajou (Potos caudivolvulus, Cuv.) 1/6 de grand. nat.

1. Loutre (Mustela lutra, Linné) 1/6 de grandeur nat.

BIBLIOTECA NAZIONALE VITTORIO EMANUELE III NAPOLI

Digitized by Google

BIBLIOTECA NAZIONALE
NAPOLI

1re SÉRIE QUADRUPÈDES SANS OS MARSUPIAUX (le G. St Hil.)

4me Ordre
CARNASSIERS CARNIVORES. *Raton laveur* (Procyon lotor, *Storr*) 1/3 de grandeur nat.

BIBLIOTECA NAZIONALE VITTORIO EMANUELE III NAPOLI

BIBLIOTECA NAZIONALE
NAPOLI

1ère SÉRIE. QUADRUPÈDES SANS OS MARSUPIAUX (1e G. Nr Bd.)

5ème Ordre CHEIROPTÈRES. Roussette d'Edwards (Pteropus Edwardsii, Geof. Nr Bd.) 4/5 de gr. nat

BIBLIOTECA NAZIONALE VITTORIO EMANUELE III
NAPOLI

BIBLIOTECA NAZIONALE • NAPOLI •

1

1. a

2

Oudart pinx. Fournier sc.

BIBLIOTECA NAZIONALE "VITTORIO EMANUELE III" NAPOLI

1ère SÉRIE. QUADRUPÈDES SANS OS MARSUPIAUX (la G. St Hil.)

3ème Ordre CHEIROPTÈRES
1. *Oreillard vulgaire* (Plecotus auritus, Geoff. St Hil.) 4/9 de grand. nat.
2. *Mégaderme feuillé* (Megaderma frons, Geof. St Hil.) 4/9 de gr. nat.

BIBLIOTECA NAZIONALE
NAPOLI

2.

1

Fournier sc.

1re SÉRIE. QUADRUPÈDES SANS OS MARSUPIAUX (le 6e Bd.)

4me Ordre CARNASSIERS. CARNIVORES.

2. Kinkajou (Potos caudivolvulus, Lin.) 1/4 de grand. nat.

1. Loutre (Mustela lutra, Linné) 1/6 de grandeur nat.

BIBLIOTECA NAZIONALE VITTORIO EMANUELE III NAPOLI

BIBLIOTECA NAZIONALE
NAPOLI

1ère SÉRIE. QUADRUPÈDES SANS OS MARSUPIAUX (le G. S. Hil.)

4ème Ordre
CARNASSIERS CARNIVORES. *Raton laveur* (Procyon lotor, Storr.) 1/7 de grandeur nat.

BIBLIOTECA NAZIONALE VITTORIO EMANUELE III NAPOLI

BIBLIOTECA NAZIONALE
NAPOLI

1ère SÉRIE. QUADRUPÈDES SANS OS MARSUPIAUX (la 6 St Hil)

4ème Ordre
CARNASSIERS. CARNIVORES. *Ours brun* (Ursus Arctos, Linn) 1/18 de grandeur naturelle

BIBLIOTECA NAZIONALE VITTORIO EMANUELE III NAPOLI

BIBLIOTECA NAZIONALE
NAPOLI

2.

1.

BIBLIOTECA NAZIONALE "VITTORIO EMANUELE III" NAPOLI

1re SÉRIE. QUADRUPÈDES SANS OS MARSUPIAUX (le G. St Hil.)

4ème Ordre CARNASSIERS. } CARNIVORES. { 1. *Blaireau commun*. (Ursus meles, Linné.) 1/10 de gr. nat.
2. *Marte commune*. (Mustela martes, Linné.) 1/7 de gr. nat.

Lamoureux imp.

Digitized by Google

BIBLIOTECA NAZIONALE
NAPOLI

1re SÉRIE QUADRUPÈDES SANS OS MARSUPIAUX (Is. G. St Hil.)

4me Ordre CARNASSIERS. } CARNIVORES. Lion (Felis leo, Lin.) Lion de grand nat.

BIBLIOTECA NAZIONALE VITTORIO EMANUELE III NAPOLI

Mme Pourrier

1ère SÉRIE QUADRUPÈDES SANS OS MARSUPIAUX. (Is. G. St Hil.)

4me Ordre
CARNASSIERS. CARNIVORES _ Lionne. (Felis leo, Lin.) 1/10 de grandeur natur.

BIBLIOTECA NAZIONALE VITTORIO EMANUELE III NAPOLI

BIBLIOTECA NAZIONALE
NAPOLI

1re SÉRIE: QUADRUPÈDES SANS OS MARSUPIAUX (J. G. St Hill)

4me Ordre

CARNASSIERS. CARNIVORES *Jaguar* (Felis onça Linn.) Sc. de gr. nat.

BIBLIOTECA NAZIONALE VITTORIO EMANUELE III NAPOLI

BIBLIOTECA NAZIONALE
NAPOLI

Ed. Traviès pinx. Manceau sc.

1re SÉRIE QUADRUPÈDES SANS OS MARSUPIAUX (la G. S. Hil.)

4me Ordre

CARNASSIERS. *CARNIVORES AMPHIBIES*. *Phoque commun* (Phoca vitulina, *Lin.*, Calocephalus vitulinus, *Fr. Cuv.*) 1/10 de grand. nat.

BIBLIOTECA NAZIONALE VITTORIO EMANUELE III NAPOLI

BIBLIOTECA NAZIONALE
NAPOLI

1

2

Fournier

BIBLIOTECA NAZIONALE "VITTORIO EMANUELE III" NAPOLI

1ère SERIE. QUADRUPÈDES SANS OS MARSUPIAUX. (Le G. S. Hil.)

4ème Ordre CARNASSIERS } INSECTIVORES { 1. Hérisson d'Europe (Erinaceus europæus, Lin.) 1/4 de gr. nat.
2. Tupaia ferrugineux (Tupaia ferruginea Raffles) 2/3 de g. n.

Digitized by Google

BIBLIOTECA NAZIONALE
NAPOLI

1.

2.

BIBLIOTECA NAZIONALE "VITTORIO EMANUELE III" NAPOLI

1re SÉRIE. QUADRUPÈDES SANS OS MARSUPIAUX (b. G. St Hil.)

4ème Ordre CARNASSIERS.	INSECTIVORES.	1. *Musaraigne commune*. (Sorex araneus, Schreb.) gr. nat.
		2. *Taupe dorée*. (Talpa asiatica, Linné.) 1/3 de gr. nat.

Digitized by Google

BIBLIOTECA NAZIONALE
NAPOLI

Travies pinx. Annedouche sc.

1ère SÉRIE QUADRUPÈDES SANS OS MARSUPIAUX (Is. G. St Hil.)

3ème Ordre RONGEURS } *Palatouche d'Amérique.* (Sciuropterus Americanus, Desm.) 3 de gr. nat.

BIBLIOTECA NAZIONALE VITTORIO EMANUELE III NAPOLI

BIBLIOTECA NAZIONALE
NAPOLI

Gal. Bramès pinx. Manceau sc.

BIBLIOTECA NAZIONALE "VITTORIO EMANUELE III" NAPOLI

1ère SÉRIE. QUADRUPÈDES SANS OS MARSUPIAUX (le G. St Hil.)

3ème Ordre RONGEURS
1 Grand Écureuil du Malabar (Sciurus maximus, L.) 1/4 de gr. nat.
2 Hamster ordinaire (Cricetus vulgaris, Desm.) 1/2 de grand. nat.

BIBLIOTECA NAZIONALE
NAPOLI

2.

1.

Fournier sc.

1ère SÉRIE. QUADRUPÈDES SANS OS MARSUPIAUX (G. G. St Hil.)

5me Ordre RONGEURS.
1. Castor du Canada (Castor fiber, L.) [illegible]
2. Gerboise ordinaire. (Dipus gerbos, [illegible]) [illegible]

BIBLIOTECA NAZIONALE "VITTORIO EMANUELE III" NAPOLI

BIBLIOTECA NAZIONALE
NAPOLI

Digitized by Google

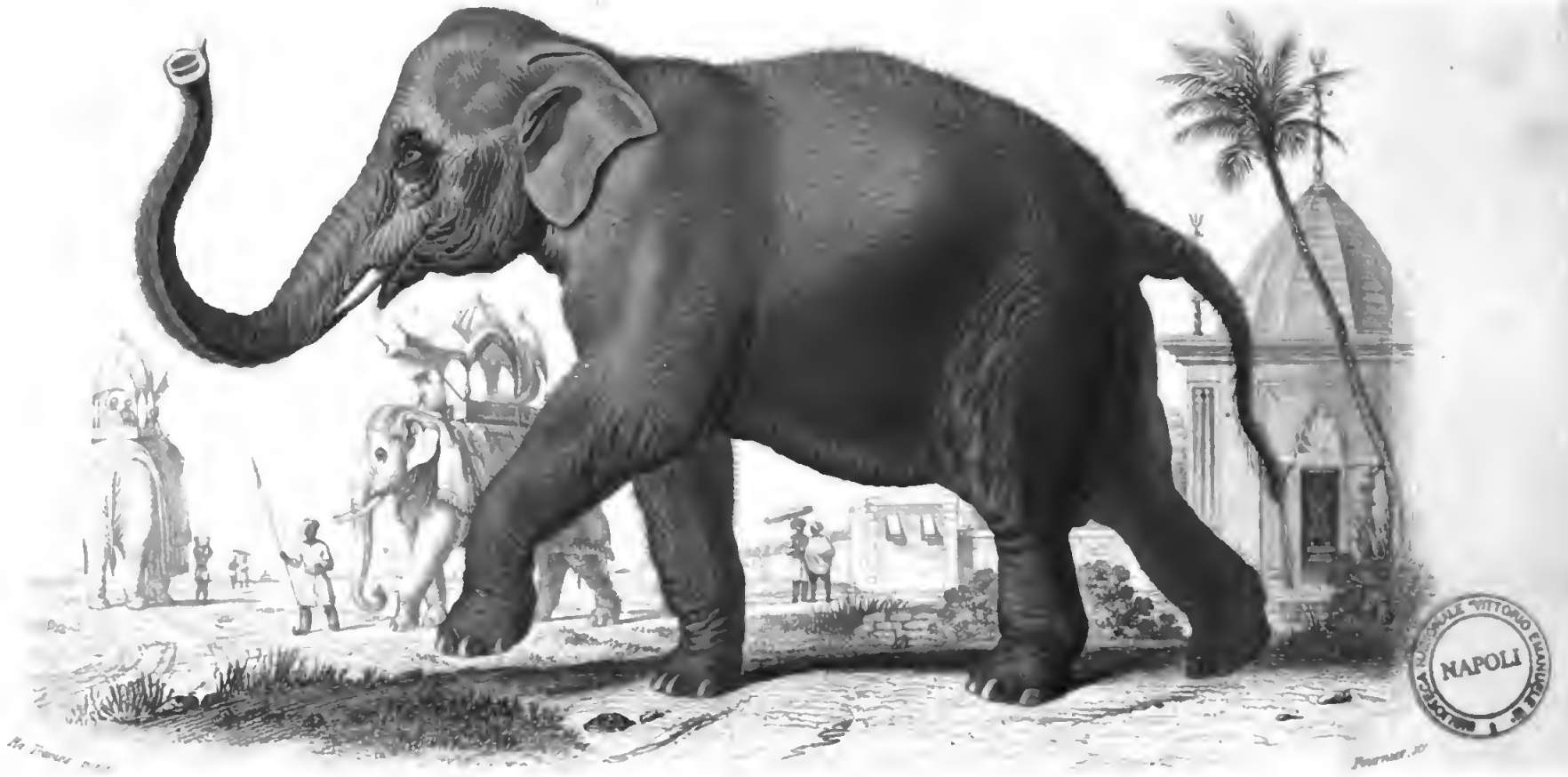

1ère SÉRIE. QUADRUPÈDES SANS OS MARSUPIAUX (le 6 S Bl)

6me Ordre
PACHYDERMES. *Éléphant des Indes.* (Elephas indicus, Cuv.) 1/35 de grand' natur.

BIBLIOTECA NAZIONALE VITTORIO EMANUELE III NAPOLI

BIBLIOTECA NAZIONALE
NAPOLI

1re SÉRIE. QUADRUPÈDES SANS OS MAHSUPIAUX (I. G. St Hill)

6me Ordre. PACHYDERMES. { 1. *Tapir indien.* (Tapirus indicus, Fr. Cuv. 1/4 de gr. n.
2. *Daun;* (Equus montanus, Burch. 1/9 de gr. nat.

BIBLIOTECA NAZIONALE "VITTORIO EMANUELE III" NAPOLI

Tollian imp.

BIBLIOTECA NAZIONALE
NAPOLI

1ère SÉRIE. QUADRUPÈDES SANS OS MARSUPIAUX (le G. St Hil.)

6ème Ordre
PACHYDERMES. *Rhinocéros des Indes.* (Rhinoceros Indicus, Cuv.) 1/30 de grand. nat.

BIBLIOTECA NAZIONALE "VITTORIO EMANUELE III" NAPOLI

BIBLIOTECA NAZIONALE
NAPOLI

1ère SÉRIE. QUADRUPÈDES SANS OS MARSUPIAUX (le G. St Hil.)

6ème Ordre
PACHYDERMES. *Hippopotame amphibie*. (Hippopotamus amphibius, Lin.) 1/30 de gr. nat.

Lamoureux imp.

BIBLIOTECA NAZIONALE
NAPOLI

1

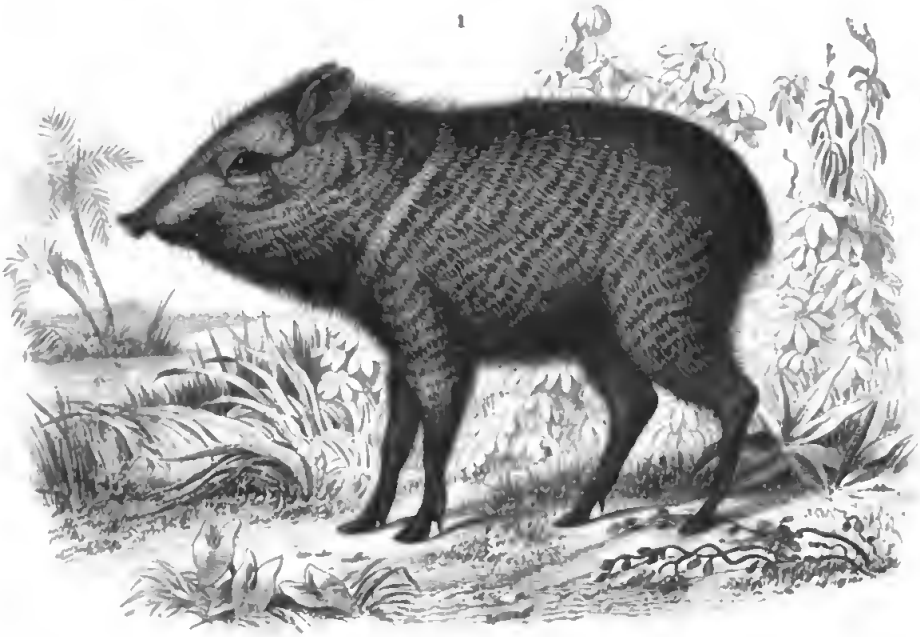

2

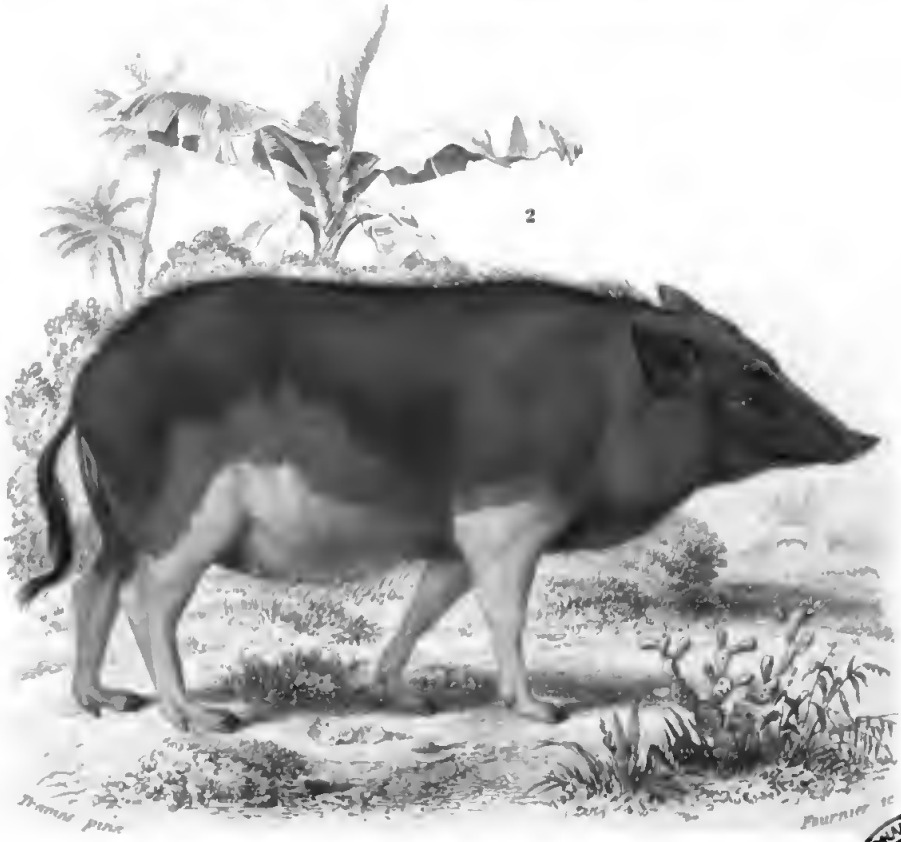

Travies pinx. Fournier sc.

1ère SÉRIE. QUADRUPÈDES SANS OS MARSUPIAUX (le G. S. Hil.)

6ème Ordre PACHYDERMES { 1. *Pécari à collier.* (Dicotyles torquatus, Cuv.) 1/10 de grand nat.
2. *Cochon des Indes, femelle* (Sus scropha, Var. Dom. L.) 1/11 de gr. nat.

Fillian imp.

BIBLIOTECA NAZIONALE "VITTORIO EMANUELE III" NAPOLI

Digitized by Google

BIBLIOTECA NAZIONALE
NAPOLI

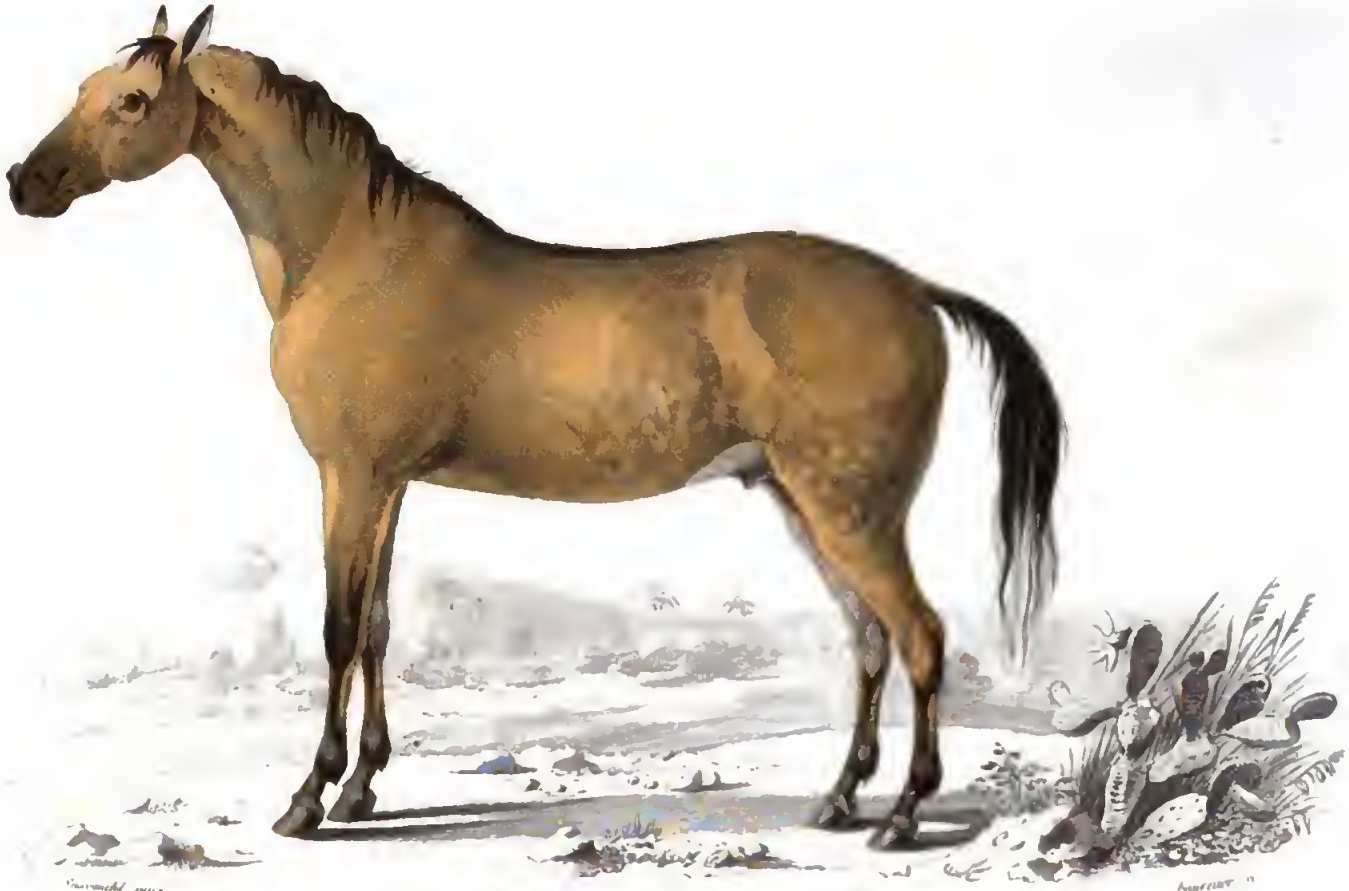

BIBLIOTECA NAZIONALE VITTORIO EMANUELE III NAPOLI

1re SÉRIE QUADRUPÈDES SANS OS MARSUPIAUX (Ib. G. Sthl.)

6ème Ordre PACHYDERMES. SOLIDÉDES Cheval arab. (Equus Caballus [illegible])

BIBLIOTECA NAZIONALE
NAPOLI

Annedouche sc.

1ère SÉRIE QUADRUPÈDES SANS OS MARSUPIAUX (Is. G. St Hil.)

2ème Ordre RUMINANTS *Chameau à une bosse ou Dromadaire* (Camelus Dromedarius. L.) 1/24 de grandeur nature

BIBLIOTECA NAZIONALE VITTORIO EMANUELE III NAPOLI

BIBLIOTECA NAZIONALE
NAPOLI

Werner pinx. Annedouche sc.

1ère SÉRIE QUADRUPÈDES SANS OS MARSUPIAUX. (Is. G. St Hill.)

2me Ordre RUMINANTS { 1. *Alpaca.* (Auchenia alpaca, Desm.) 1/8 de grand nat.
2. *Antilope quil.* (Antilope scripta Pall.) 1/5 de gr. nat.

BIBLIOTECA NAZIONALE "VITTORIO EMANUELE III" NAPOLI

BIBLIOTECA NAZIONALE
NAPOLI

1.

2.

1re SÉRIE QUADRUPÈDES SANS OS MARSUPIAUX (de G. Sthl.)

2me Ordre RUMINANTS.

1. Chevrotain (Moschus pygmaeus, Linné) [illegible]

2. Élan (Cervus alces, Linné) [illegible]

BIBLIOTECA NAZIONALE VITTORIO EMANUELE III NAPOLI

Digitized by Google

B. N. NAPOLI

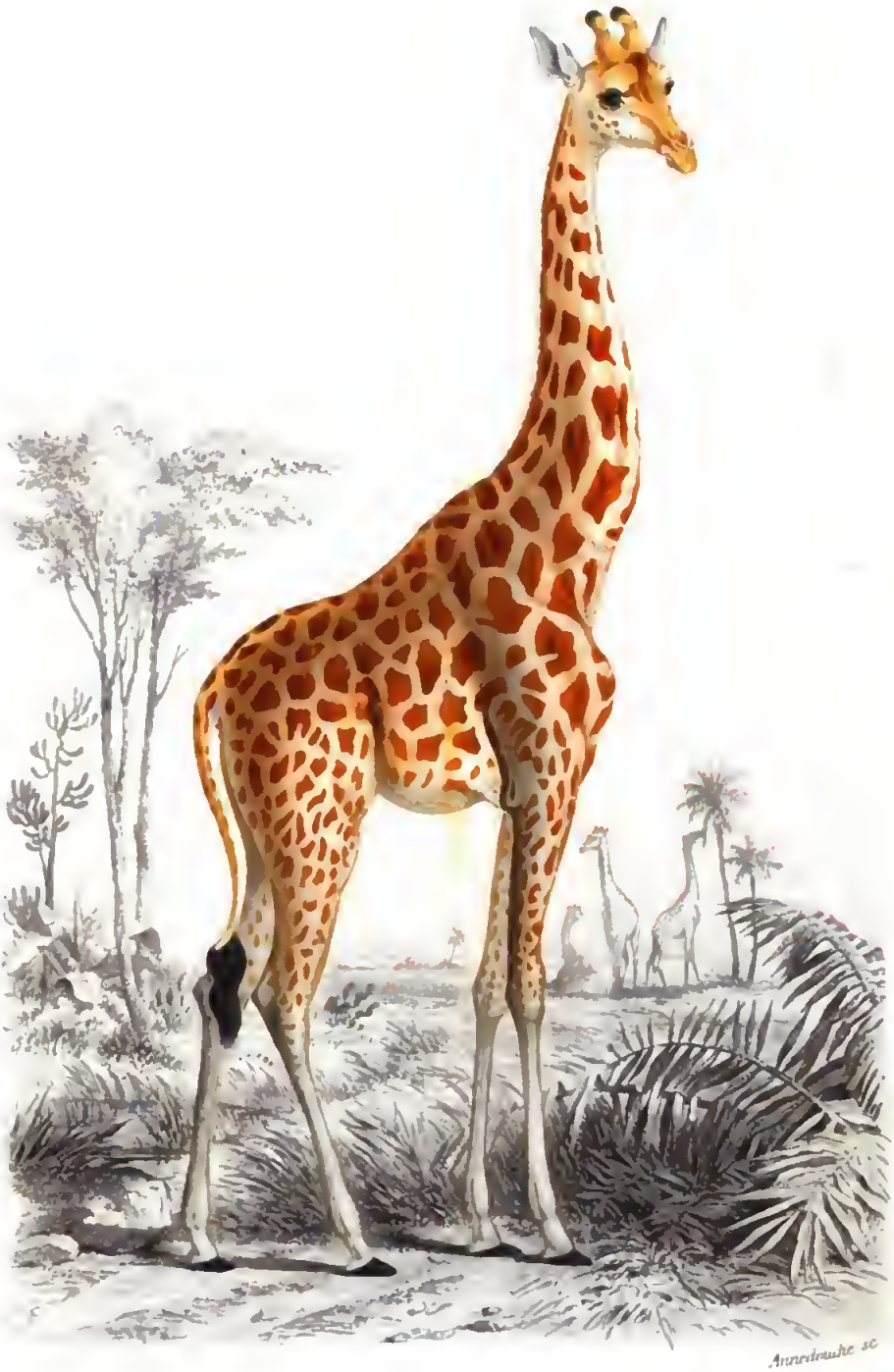

Annedouche sc

1ère SÉRIE QUADRUPÈDES SANS OS MARSUPIAUX (Is. G. St Hill.)

7me Ordre RUMINANTS. } *Girafe*. (Camelopardalis girafa, F. Cuv.) 1/24 de gr. nat.

BIBLIOTECA NAZIONALE VITTORIO EMANUELE III NAPOLI

Digitized by Google

BIBLIOTECA NAZIONALE
NAPOLI

BIBLIOTECA NAZIONALE VITTORIO EMANUELE III NAPOLI

1.re SÉRIE. QUADRUPÈDES NATS OU MARSUPIAUX (fig. 6 & 8 Hdl.)

Ordre des RUMINANTS. Égagre mâle, femelle et jeune (Capra Ægagrus, Gm.) [illegible]

BIBLIOTECA NAZIONALE - NAPOLI

1

2

7ème SÉRIE. QUADRUPÈDES NATIVS OS MARSUPIAUX (Ib. G. St Hil.)

7ème Ordre RUMINANTS. | 1. Bœuf brachycère (Bos brachyceros, Gr.)
| 2. Bison (Bos americanus, Gm.) 1/3 de grandeur naturelle

BIBLIOTECA NAZIONALE VITTORIO EMANUELE III NAPOLI

Digitized by Google

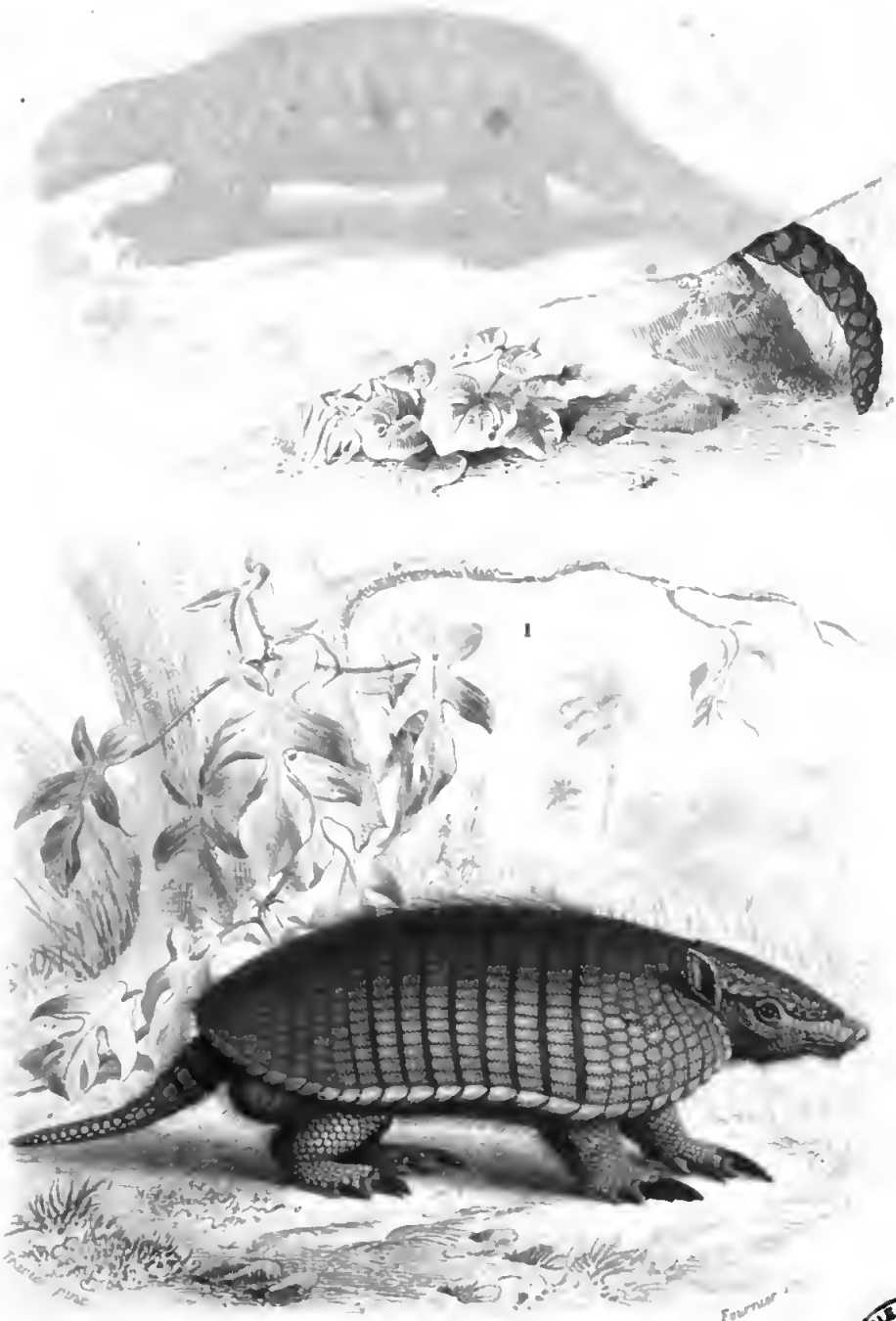

1

1.re SÉRIE. QUADRUPÈDES *SANS OS MARSUPIAUX* (1e G.e Bll.)

8.ème Ordre ÉDENTÉS

1. *Tatou encoubert* (Dasypus sexcinctus, *L.*) 1/5 de grandeur natur.
2. *Pangolin à grosse queue* (Manis crassicaudata, *Geoff. et Bll.*) 1/6 de gr. nat.

BIBLIOTECA NAZIONALE "VITTORIO EMANUELE III" NAPOLI

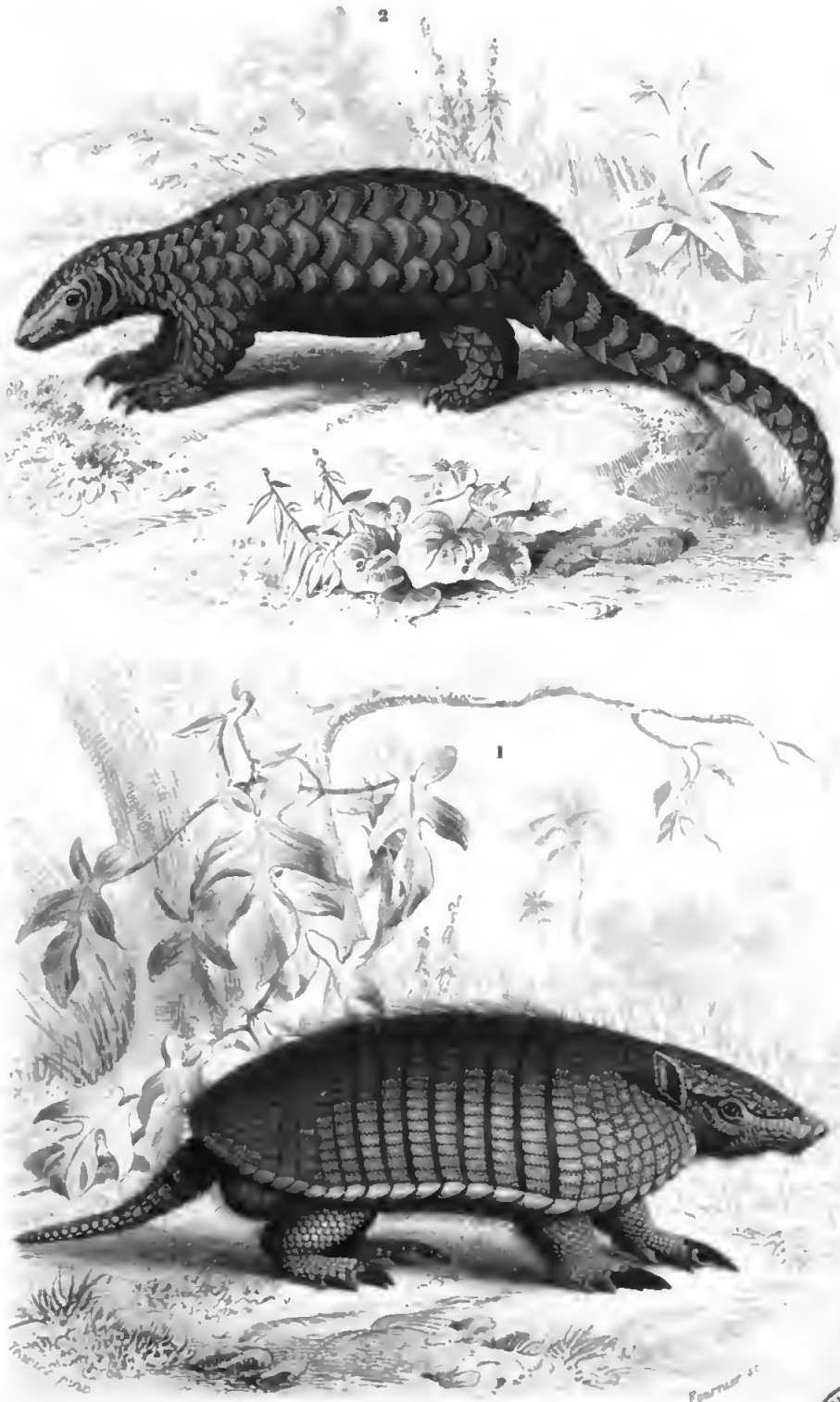

1ère SÉRIE. QUADRUPÈDES SANS OS MARSUPIAUX (Is. G. St Hil.)

8ème Ordre ÉDENTÉS

1. *Tatou encoubert* (Dasypus sexcinctus, *L.*) 1/3 de grandeur natur.
2. *Pangolin à grosse queue* (Manis crassicaudata, *Geoff. St Hil.*) 1/6 de gr. nat.

BIBLIOTECA NAZIONALE VITTORIO EMANUELE III NAPOLI

BIBLIOTECA NAZIONALE
NAPOLI

1ère SÉRIE. QUADRUPÈDES SANS OS MARSUPIAUX. Le G. S. Hil.

8ème Ordre ÉDENTÉS
1. Fourmilier didactyle (Myrmecophaga didactyla, Lin.) 1/3 de gr. natur.
2. Fourmilier tamanoir (Myrmecophaga jubata, Buff.) 1/13 de gr. natur.

BIBLIOTECA NAZIONALE VITTORIO EMANUELE III NAPOLI

Digitized by Google

BIBLIOTECA NAZIONALE • NAPOLI •

Ed. Traviès pinx. Annebouche sc.

2ème SÉRIE. QUADRUPÈDES A OS MARSUPIAUX. (le G. St Hil.)

1er Ordre MARSUPIAUX CARNASSIERS
1 Didelphe sarique (Didelphis opossum, Lin.) 1/4 de g. n.
2 Didelphe marmose (Didelphis murina, Lin.) 1/2 de g. n.

Follian imp.

BIBLIOTECA NAZIONALE VITTORIO EMANUELE III NAPOLI

BIBLIOTECA NAZIONALE · NAPOLI ·

BIBLIOTECA NAZIONALE VITTORIO EMANUELE III
NAPOLI

1re SERIE QUADRUPÈDES AVEC OS MARSUPIAUX (le G re III.)

2me Ordre MARSUPIAUX } *FRUGIVORES.* — *Kanguriens à dos nus.* (Kangurus dorsalis; Halmaturus dorsalis Gray.) 1/4 de gr. nat.

Ed. Travies pinx. Mme Fournier sc.

1re SÉRIE QUADRUPÈDES A OS MARSUPIAUX (la G. St Hil.)

2me Ordre MARSUPIAUX | FRUGIVORES. — *Kangurou laineux.* (Kangurus Laniger Quoy et Gaim. Macropus Laniger, Gould) 1/14 de gr. n.

BIBLIOTECA NAZIONALE VITTORIO EMANUELE III NAPOLI

1

2

BIBLIOTECA NAZIONALE "VITTORIO EMANUELE III" NAPOLI

1re SÉRIE. QUADRUPÈDES NATIONS MARSUPIAUX (Vie de S. Hil.)

4me Ordre CARNASSIERS. CARNIVORES.	1	*Chacal* (Canis aureus, Lin.) 1/6 de grandeur naturelle
	2	*Hyène rayée* (Hyæna vulgaris, Desm.) 1/3 de gr. nat.

Digitized by Google

NAPOLI

Travies pinx. Fournier sc.

2.ème SÉRIE. QUADRUPÈDES AVEC OS MARSUPIAUX (Is. G. St Hil.)

3.ème Ordre MONOTRÈMES. } ORNITHORHYNCHIDÈS. *Ornithorhynque paradoxal* (Ornithorhynchus paradoxus, Blum.) [illegible]

BIBLIOTECA NAZIONALE VITTORIO EMANUELE III NAPOLI

BIBLIOTECA NAZIONALE - NAPOLI

NAPOLI

2ème SÉRIE. BIPÈDES. (t. 6 et 8)

2ème Ordre CÉTACÉS. *Dauphin ordinaire*. (Delphinus delphis *Lin.*) 1/10 de gr. nat.

BIBLIOTECA NAZIONALE
NAPOLI

E. VITTORIO EMANUELE
APOLI

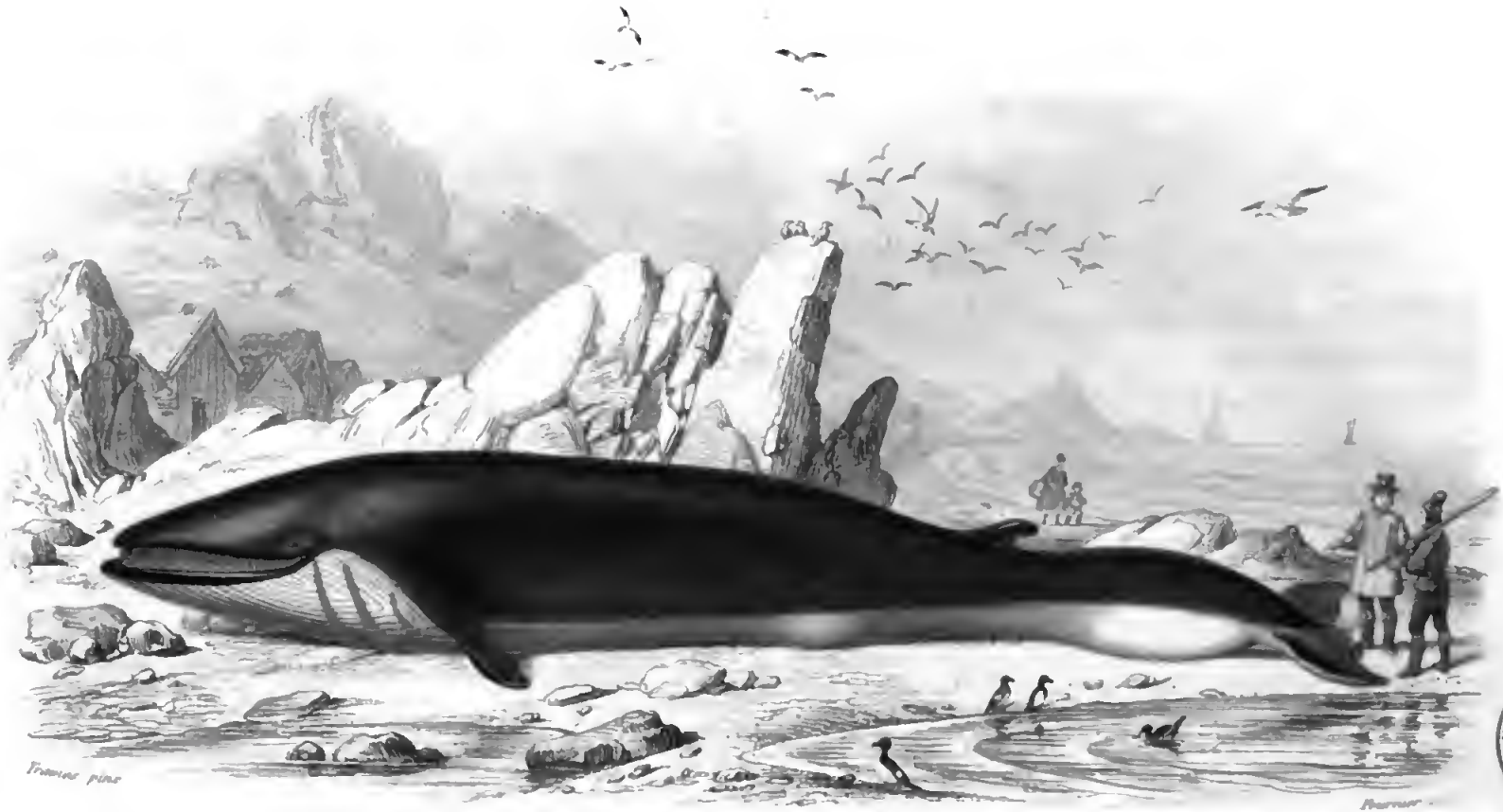

BIBLIOTECA NAZIONALE VITTORIO EMANUELE III NAPOLI

3ème SÉRIE. BIPÈDES. (la G. S. Hil.)

2ème Ordre CÉTACÉS. *Balénoptère rorqual* (Balænoptera rorqual, Lacep.) 1/72 de gr. nat.

B. J. C.
NAPOLI

BIBLIOTECA NAZIONALE "VITTORIO EMANUELE III" NAPOLI

2ème Ordre CÉTACÉS. Pêche de la *Baleine franche* (Balæna mysticetus, L.)

BIBLIOTECA NAPOLI

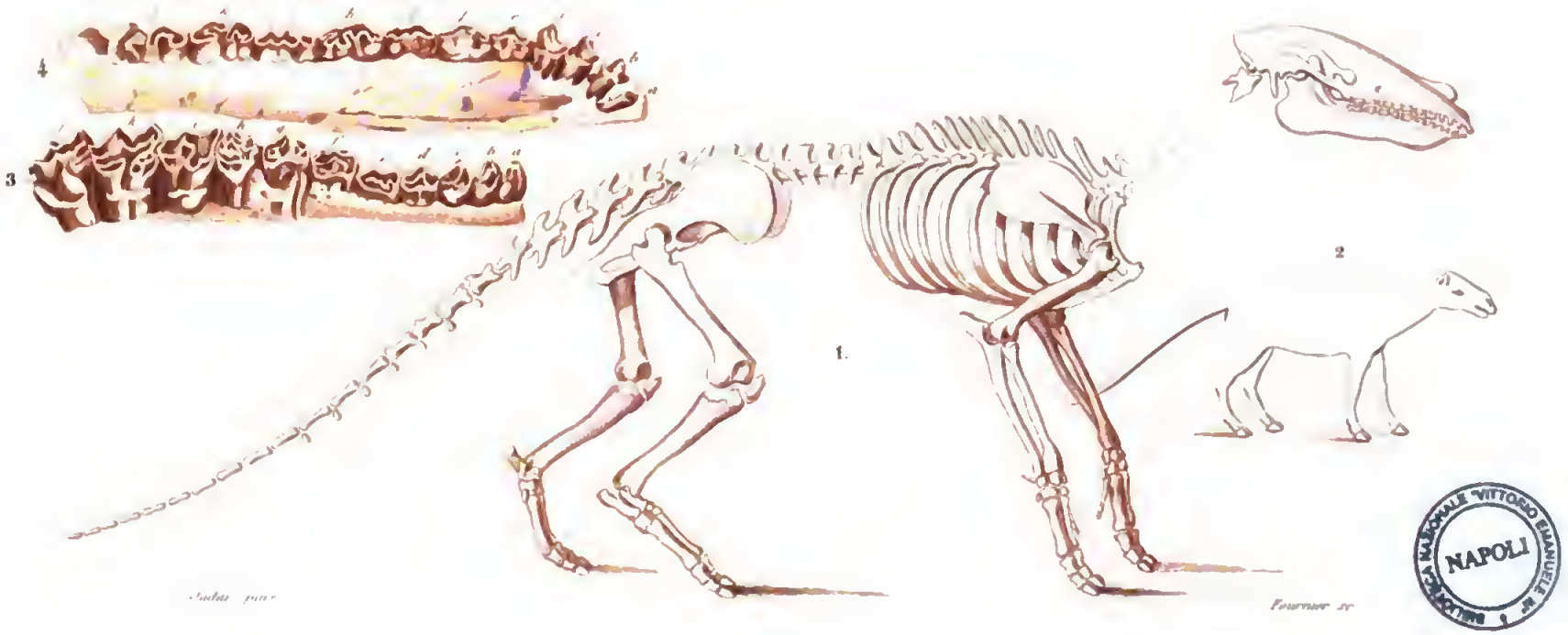

BIBLIOTECA NAZIONALE VITTORIO EMANUELE III
NAPOLI

1. Squelette d'Anoplotherium commune. 1/10 de gr. nat. — 2. Animal restauré.

3. Dents supérieures. 4. Dents inférieures. 1/3 de gr. nat.

BIBLIOTECA NAZIONALE

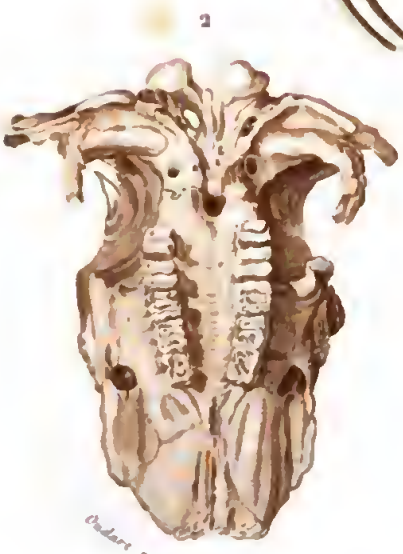

BIBLIOTECA NAZIONALE VITTORIO EMANUELE III NAPOLI

Tête et dents de *Dinotherium giganteum*

1 Tête vue de profil. 2. Crâne vu par sa face inférieure. 3. Crâne vu par sa face supérieure. 1/10 de grandeur naturelle.

4 Deux dents à 1/2 de grandeur naturelle.

BIBLIOTECA NAZIONALE · NAPOLI

BIBLIOTECA NAZIONALE VITTORIO EMANUELE III NAPOLI

Tête de *Palæotherium* aux pieds épais (Palæotherium crassum, Cuv.) ⅓ de grand. nat.

BIBLIOTECA NAZIONALE

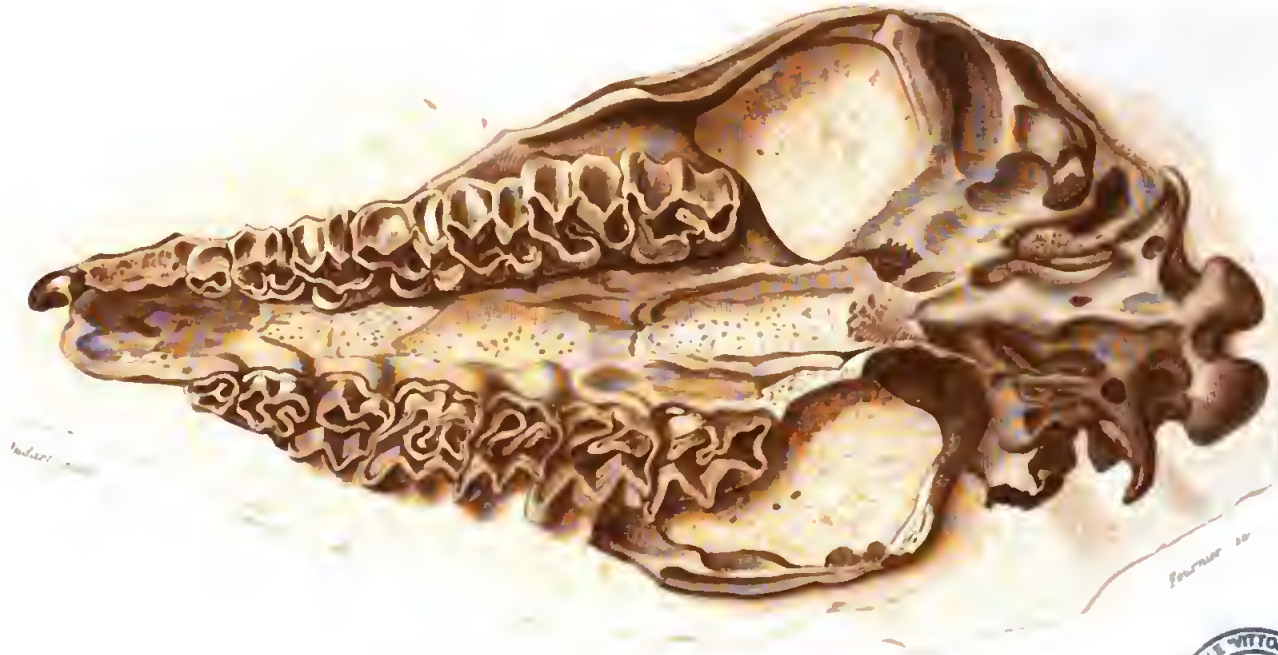

Crâne de *Palæotherium* aux pieds épais (Palæotherium crassum, Cuv.) ⅓ de gr. nat.

BIBLIOTECA NAZIONALE VITTORIO EMANUELE III NAPOLI

BIBLIOTECA NAZIONALE NAPOLI

Digitized by Google

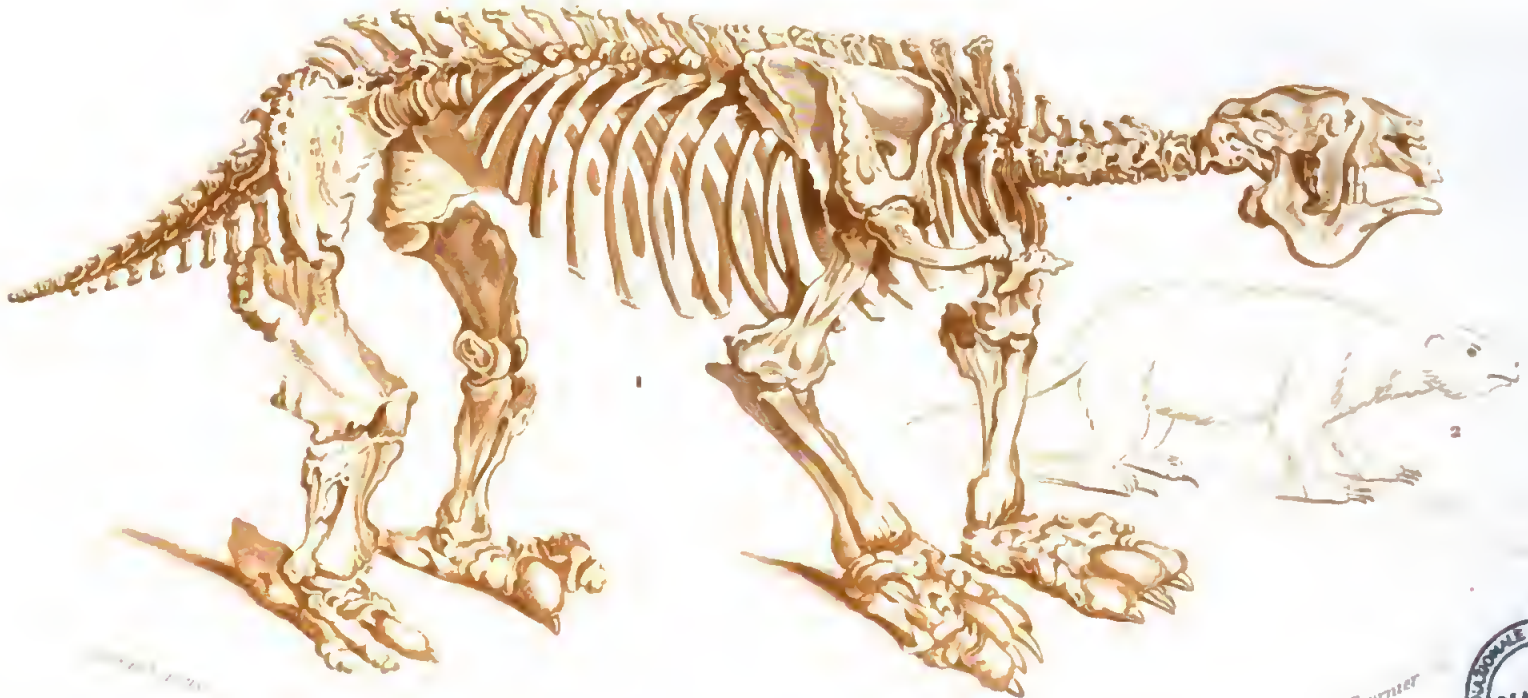

1 Squelette de Megatherium 1/14 de grandeur naturelle

2 Megatherium restauré

BIBLIOTECA NAZIONALE VITTORIO EMANUELE III NAPOLI

NAPOLI
BIBLIOTECA NAZIONALE

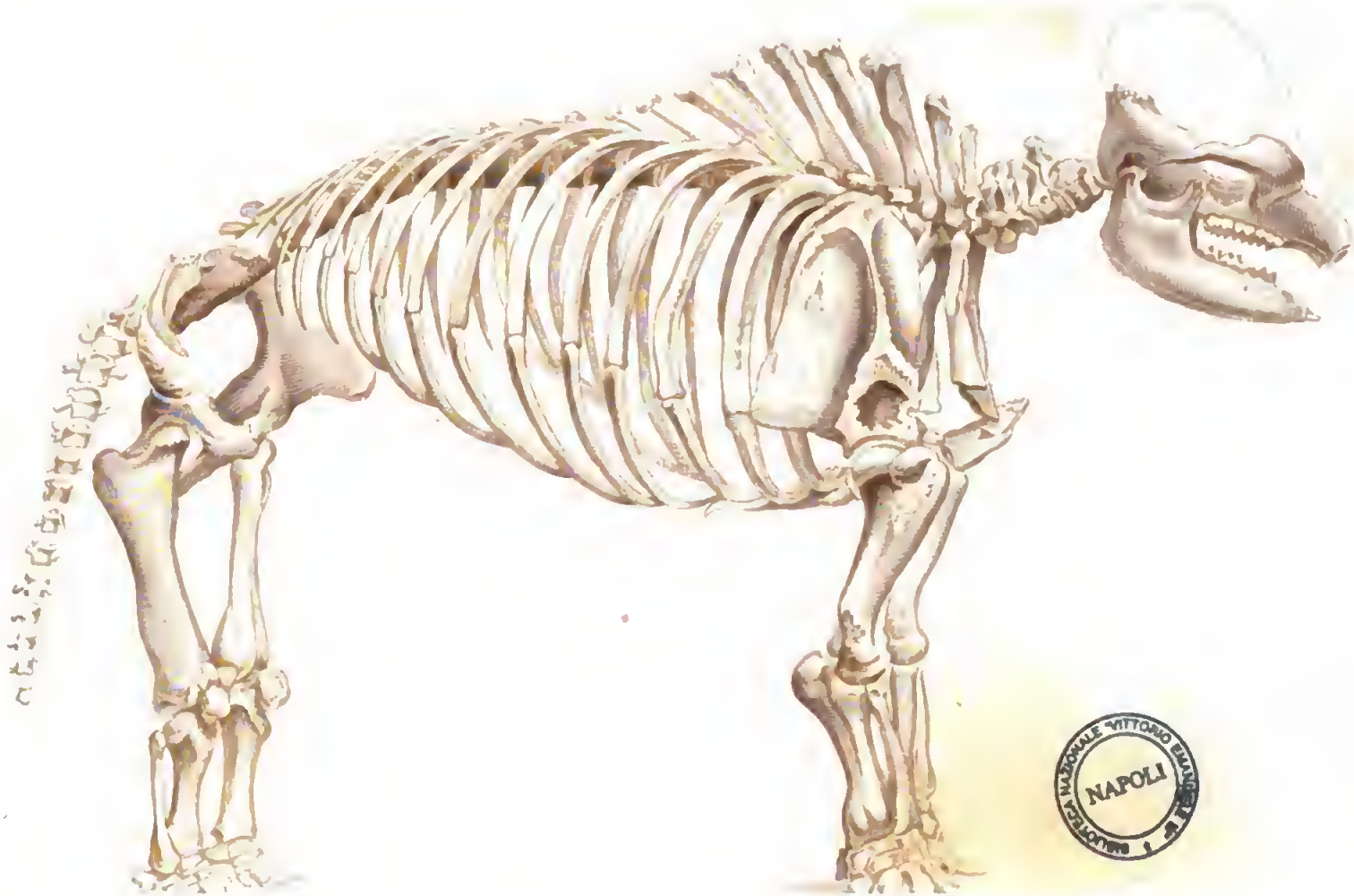

BIBLIOTECA NAZIONALE "VITTORIO EMANUELE III"
NAPOLI

BIBLIOTECA NAZIONALE · NAPOLI ·

1er Ordre
OISEAUX DE PROIE.
Accipitres

DIURNES, 1. Condor. Vultur gryphus. Linn.

NOCTURNES, 2. Grand Duc d'Europe. Bubo Europaeus. Linn.

BIBLIOTECA NAZIONALE VITTORIO EMANUELE III NAPOLI

Digitized by Google

BIBLIOTECA NAZIONALE VITTORIO EMANUELE III NAPOLI

1re Ordre OISEAUX DE PROIE. } DIURNES. *Roi des Vautours* (Sarcoramphus papa, Dumer.) 1/3 de gr. nat.

Digitized by Google

BIBLIOTECA NAZIONALE • NAPOLI

1re Ordre
OISEAUX DE PROIE. | DIURNES. *Faucon kobez* (Falco vulpes, Bechst.)

BIBLIOTECA NAZIONALE VITTORIO EMANUELE III NAPOLI

BIBLIOTECA NAPOLI

BIBLIOTECA NAZIONALE VITTORIO EMANUELE III NAPOLI

1re Ordre
OISEAUX DE PROIE *DIURNES*. — *L'aigle impérial* (Aquila heliaca, *Savig.*) *Le mâle*

BIBLIOTECA NAZIONALE • NAPOLI •

Digitized by Google

BIBLIOTECA NAZIONALE VITTORIO EMANUELE III NAPOLI

1er Ordre OISEAUX DE PROIE. { Famille des DIURNES. Epervier commun (Falco nisus. Linn.) ½ de gr. nat.

Sollian imp.

Digitized by Google

BIBLIOTECA NAZIONALE • NAPOLI

BIBLIOTECA NAZIONALE VITTORIO EMANUELE III NAPOLI

1er Ordre OISEAUX DE PROIE. } NOCTURNES. 1. *Chouette effraie* (Strix flammea, Linn.) [illegible]

2ème Ordre PASSEREAUX. } FISSIROSTRES. 2. *Engoulevent ordinaire* (Caprimulgus Europæus, Linn.) [illegible]

BIBLIOTECA NAZIONALE • NAPOLI

BIBLIOTECA NAZIONALE "VITTORIO EMANUELE III" NAPOLI

2ème Ordre
PASSEREAUX *DENTIROSTRES*

1. *Pie grièche bleue* (Lanius bicolor *Lath.*) 3/4 de gr. nat.
2. *Pie grièche* [illegible] (Lanius gutturalis *Daud.*) 3/4 de gr. nat.

Digitized by Google

NAPOLI

BIBLIOTECA NAZIONALE "VITTORIO EMANUELE III"
NAPOLI

2ème Ordre PASSEREAUX DENTIROSTRES

1. *Gobe mouche cendré.* (Muscicapa chrysomela, *Lesson*) 7/8 de grand nat.
2. *Gobe mouche vermillon* (Muscicapa miniata, *Temm.*) 7/8 de gr. nat.

BIBLIOTECA NAZIONALE • NAPOLI

BIBLIOTECA NAZIONALE "VITTORIO EMANUELE III" NAPOLI

2e Ordre.
PASSEREAUX. DENTIROSTRES.

1. Le Pic de Gale — Hombres ou Hommelle
[illegible] Muscicapa regia [illegible]
2. Menure Lyre Menura lyra. [illegible]

Digitized by Google

BIBLIOTECA NAZIONALE
NAPOLI

BIBLIOTECA NAZIONALE "VITTORIO EMANUELE III"
NAPOLI

2me Ordre
PASSEREAUX. *DENTIROSTRES*

1. *Cotinga cordon bleu* (Ampelis cotinga, *Linn.*) 2/3 gr. nat.
2. *Cotinga cuelle*. (Ampelis carnifex, *Linn.*) 2/3 gr. nat.

BIBLIOTECA NAZIONALE
NAPOLI

BIBLIOTECA NAZIONALE VITTORIO
NAPOLI

PASSEREAUX DENTIROSTRES.
1. *Jaseur de Bohême.* (Bombycilla garrula Brisc.) ½ de gr. n.
2. *Sericule prince régent* (Sericulus chrysocephalus, Sw.) ½ de gr. n.

Digitized by Google

BIBLIOTECA NAZIONALE
NAPOLI

BIBLIOTECA NAZIONALE VITTORIO EMANUELE
NAPOLI

Digitized by Google

BIBLIOTECA NAZIONALE
NAPOLI

BIBLIOTECA NAZIONALE VITTORIO EMANUELE III NAPOLI

2ème Ordre
PASSEREAUX
DENTIROSTRES

1. *Tangara septicolor* (Tanagra tatao, *Gm.*) ¾ de gr. nat.
2. *Tangara à tête bleue* (Tanagra cyanocephala, *Temm.*) ¾ de g. n.

BIBLIOTECA NAZIONALE NAPOLI

2me Ordre. PASSEREAUX
1. La Mésange bleue. (Parus cœruleus, Lin.) ½ de grandeur naturelle.
2. Le Ramphocèle flamboyant (Ramphocelus igneiceus, Less.) ½ de gr. nat.

BIBLIOTECA NAZIONALE VITTORIO EMANUELE III NAPOLI

Digitized by Google

BIBLIOTECA NAZIONALE
NAPOLI

2.

1.

BIBLIOTECA NAZIONALE VITTORIO EMANUELE III NAPOLI

2me Ordre PASSEREAUX. | DENTIROSTRES | 1. Merle litorne (Turdus pilaris, Linn.) ♂ 8 gr. nat. | 2. Merle de roche (Turdus saxatilis, Lath.) ♂ 8 gr. nat.

Digitized by Google

BIBLIOTECA NAZIONALE
NAPOLI

1.

2.

Traverse pinx. Fournier sc.

BIBLIOTECA NAZIONALE VITTORIO EMANUELE III NAPOLI

2me Ordre DENTIROSTRES. PASSEREAUX.

1. Rubiette Calliope (Lusciola Calliope, Key et Blas.) 3/4 de gr. nat.

2. Craquet Stapazin (Saxicola Stapazina, Temm.) 3/4 de gr. nat.

Digitized by Google

BIBLIOTECA NAZIONALE NAPOLI

2.

1.

2e Ordre | DENTIROSTRES. 1. *Pipit Richard* (Anthus Richardi [illegible]

PASSEREAUX. | CONIROSTRES. 2. *Alouette à hausse-col noir* (Alauda alpestris [illegible]

BIBLIOTECA NAZIONALE VITTORIO EMANUELE III NAPOLI

Digitized by Google

BIBLIOTECA NAZIONALE • NAPOLI •

Trevoux pinx. Fournier sc.

2me Ordre. PASSEREAUX
1. Le Manucode. (Paradisea regia. Gmel.) 1/2 de grand naturelle
2. Le Coq de roche (Pipra rupicola. Gmel.) 1/2 de grand naturelle

BIBLIOTECA NAZIONALE VITTORIO EMANUELE III NAPOLI

Digitized by Google

BIBLIOTECA NAZIONALE - TORINO

BIBLIOTECA NAZIONALE "VITTORIO EMANUELE III" NAPOLI

2e Ordre PASSEREAUX. | FISSIROSTRES. 1. *Martinet à moustache.* Cypselus mystaceus [illegible] de gr. nat.
| CONIROSTRES. 2. *Carouge orangé.* Xanthornus aurantius [illegible] de gr. nat.

V. Remond imp.

Digitized by Google

BIBLIOTECA NAZIONALE - NAPOLI

Ed. Traver [illegible] Fournier [illegible]

BIBLIOTECA NAZIONALE VITTORIO EMANUELE III NAPOLI

2ème Ordre
PASSEREAUX CONIROSTRES

1. *Bengali mariposa*	Fringilla bengalus, *Vieill.*	Estrelda Phœnicotis, *Swains.*	2/3 de gr. n.
2. *Gros-bec Padda.*	Coccothraustes oryzivora, *Vieill.*	Loxia oryzivora, *Lath.*	2/3 de gr. n.

F. Chau imp.

Digitized by Google

BIBLIOTECA NAZIONALE • NAPOLI •

2me Ordre PASSEREAUX. CONIROSTRES.

1. *Bouvreuil ordinaire* (Pyrrhula vulgaris, Linn.) 1/3 de gr. nat.

2. *Gros-bec commun* (Coccothraustes Europæus, Linn.) 1/3 de gr. nat.

BIBLIOTECA NAZIONALE "VITTORIO EMANUELE III" NAPOLI

BIBLIOTECA NAZIONALE • NAPOLI •

Travaux pinx. Fournier sc.

BIBLIOTECA NAZIONALE VITTORIO EMANUELE III NAPOLI

2ème Ordre PASSEREAUX, CONIROSTRES. Pic de Collie (Pica collici, Vig.) 1/4 de gr. nat.

Digitized by Google

BIBLIOTECA NAZIONALE NAPOLI

2.ème Ordre PASSEREAUX *CONIROSTRES.*

Oiseau de Paradis émeraude (Paradisea apoda, *Lin.*) *de gr. nat.*

BIBLIOTECA NAZIONALE VITTORIO EMANUELE
NAPOLI

BIBLIOTECA NAZIONALE • NAPOLI •

Digitized by Google

BIBLIOTECA NAZIONALE "VITTORIO EMANUELE III" NAPOLI

2me Ordre PASSEREAUX. | CONIROSTRES. 1. Sittelle d'Europe (Sitta Europea, Lin.) 2 de gr. nat.
| TENUIROSTRES. 2. Tichodrome échelette (Tichodroma phœnicoptera, Temm.)
1/2 de grandeur naturelle

BIBLIOTECA NAZIONALE
NAPOLI

Traines pinx. Fourmier sc.

PASSEREAUX TÉNUIROSTRES | 1 Colibri grenat. (Trochilus granatinus, Lath.) 7/8 de gr. nat.
2 Guit-guit bleu. (Cæreba cyanea, Wieill.) 7/8 de grand. nat.

Follieau sc.

BIBLIOTECA NAZIONALE "VITTORIO EMANUELE III" NAPOLI

BIBLIOTECA NAZIONALE
NAPOLI

BIBLIOTECA NAZIONALE "VITTORIO EMANUELE III"
NAPOLI

2e Ordre
PASSEREAUX TENUIROSTRES
1. *Oiseau-mouche rubis-topaze* (Ormismya moschita, *Less.*) 5/6 de gr. nat.
1a. *Son nid.*
2. *Oiseau-mouche huppe-col.* (Ormismya ornata, *Less.*)

BIBLIOTECA NAZIONALE NAPOLI

2e Ordre
PASSEREAUX TENUIROSTRES
1re Sous-ord.
1 Oiseau-mouche améthyste (Ornismya amethystina, Less.)
2 Oiseau-mouche de Delalande (Ornismya Delalandi, Less.)

BIBLIOTECA NAZIONALE VITTORIO EMANUELE III NAPOLI

BIBLIOTECA NAZIONALE • NAPOLI •

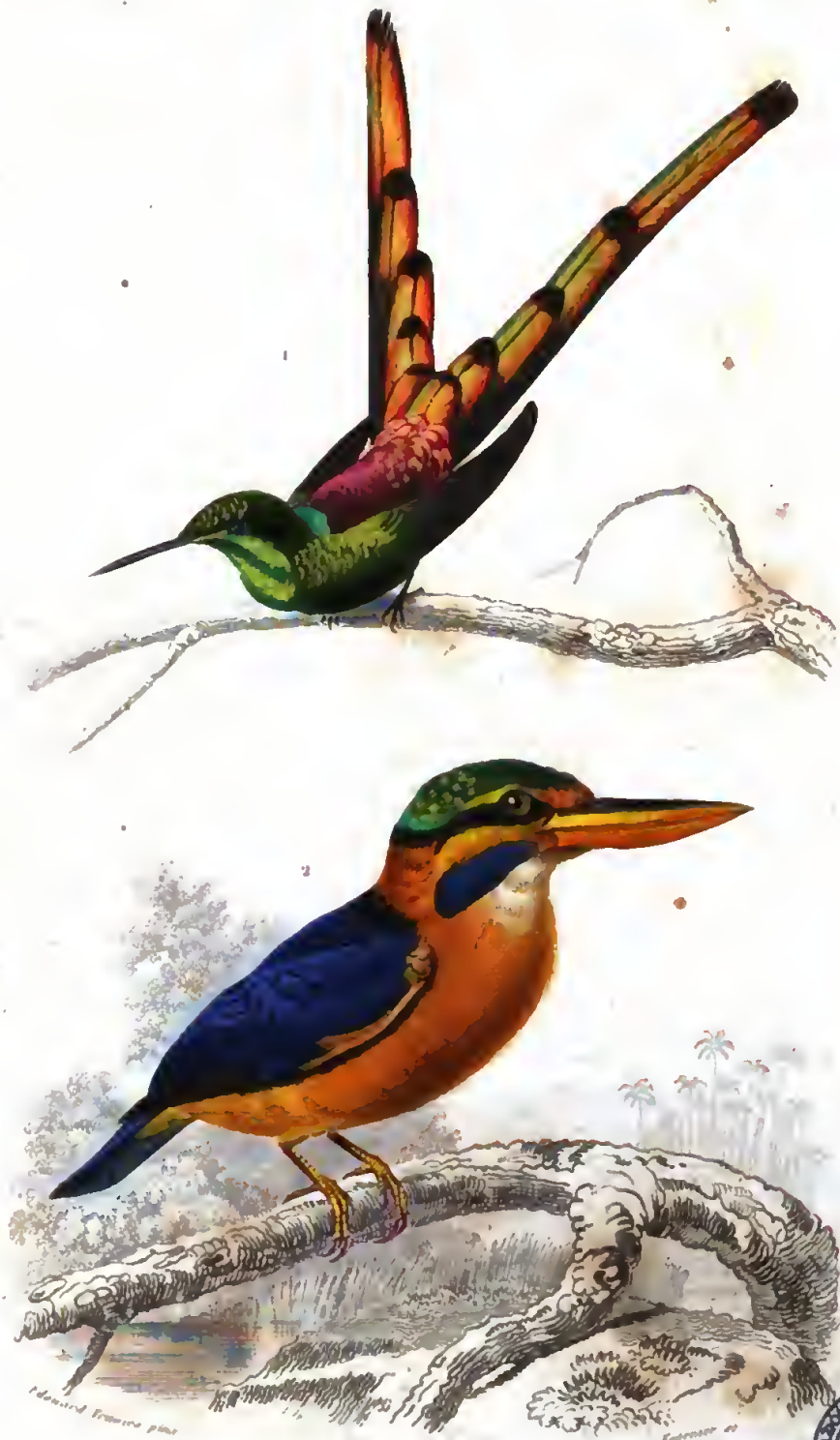

2me Ordre PASSEREAUX.

TENUIROSTRES. 1 Oiseau mouche Sapho (Oraismya sapho Less.) / Trochilus radiosus, Temm. 3 de gr. nat.

SYNDACTYLES. 2 Martin chasseur (rapu (Dacelo concreta, Temm. 1/2 de gr. nat.

BIBLIOTECA NAZIONALE VITTORIO EMANUELE III NAPOLI

Digitized by Google

BIBLIOTECA NAZIONALE • NAPOLI •

BIBLIOTECA NAZIONALE VITTORIO EMANUELE III NAPOLI

2me Ordre PASSEREAUX. *TÉNUIROSTRES.* } 1. *Huppe commune.* (Upupa epops. *Linn.*) 1/3 gr. nat.

3me Ordre GRIMPEURS. } 2. *Cresserelle d'Europe.* (Yunx torquilla. *Linn.*) 1/3 gr. nat.

Lamouroux imp

BIBLIOTECA NAZIONALE • NAPOLI •

3me Ordre
GRIMPEURS.

1. Ara ararauna (Ara ararauna Linn.) 1/4 de gr. nat.

2. Pic grand épeiche (Picus major Linn.) 1/3 de gr. nat.

BIBLIOTECA NAZIONALE "VITTORIO EMANUELE III" NAPOLI

Impr. de Remond

BIBLIOTECA NAZIONALE • NAPOLI •

BIBLIOTECA NAZIONALE "VITTORIO EMANUELE III" NAPOLI

GRIMPEURS *Couroucou resplendissant.* (Trogon pavoninus, *Vieill.*) *1/5 de grand nat.*

Digitized by Google

BIBLIOTECA NAZIONALE • NAPOLI •

BIBLIOTECA NAZIONALE VITTORIO EMANUELE III NAPOLI

5ème Ordre GRIMPEURS. *Toucan du Brésil*. (Ramphastos maximus, Linn.) 1/4 de gr. nat

BIBLIOTECA NAZIONALE
NAPOLI

3me Ordre GRIMPEURS. { 1. Perruche à tête jaune (Psittacus Carolinensis Gmel. [illegible]
2. Perruche omnicolore (Psittacus eximius Shaw. [illegible]

BIBLIOTECA NAZIONALE "VITTORIO EMANUELE III" NAPOLI

Digitized by Google

BIBLIOTECA NAZIONALE
NAPOLI

BIBLIOTECA NAZIONALE VITTORIO EMANUELE III NAPOLI

4me Ordre
GALLINACÉS.

1 *Hocco roux* (Crax rubra, Gmel.) 1/2 de gr. nat.

2 *Tragopan de Hastings* (Tragopan Hastingsii, Gould) 1/6 de gr. n.

Digitized by Google

BIBLIOTECA NAZIONALE • NAPOLI •

BIBLIOTECA NAZIONALE "VITTORIO EMANUELE III" NAPOLI

4me Ordre
GALLINACÉS. *Paon domestique.* (Pavo cristatus, Lin.) [illegible]

Fellens imp.

Digitized by Google

BIBLIOTECA NAZIONALE • NAPOLI

BIBLIOTECA NAZIONALE VITTORIO EMANUELE III NAPOLI

Fournier sc.

4ème Ordre GALLINACÉS } *Lophophore resplendissant.* (Lophophorus refulgens, Tem.) 1/4 de gr. n.

Fulleau imp.

Digitized by Google

BIBLIOTECA NAZIONALE • NAPOLI

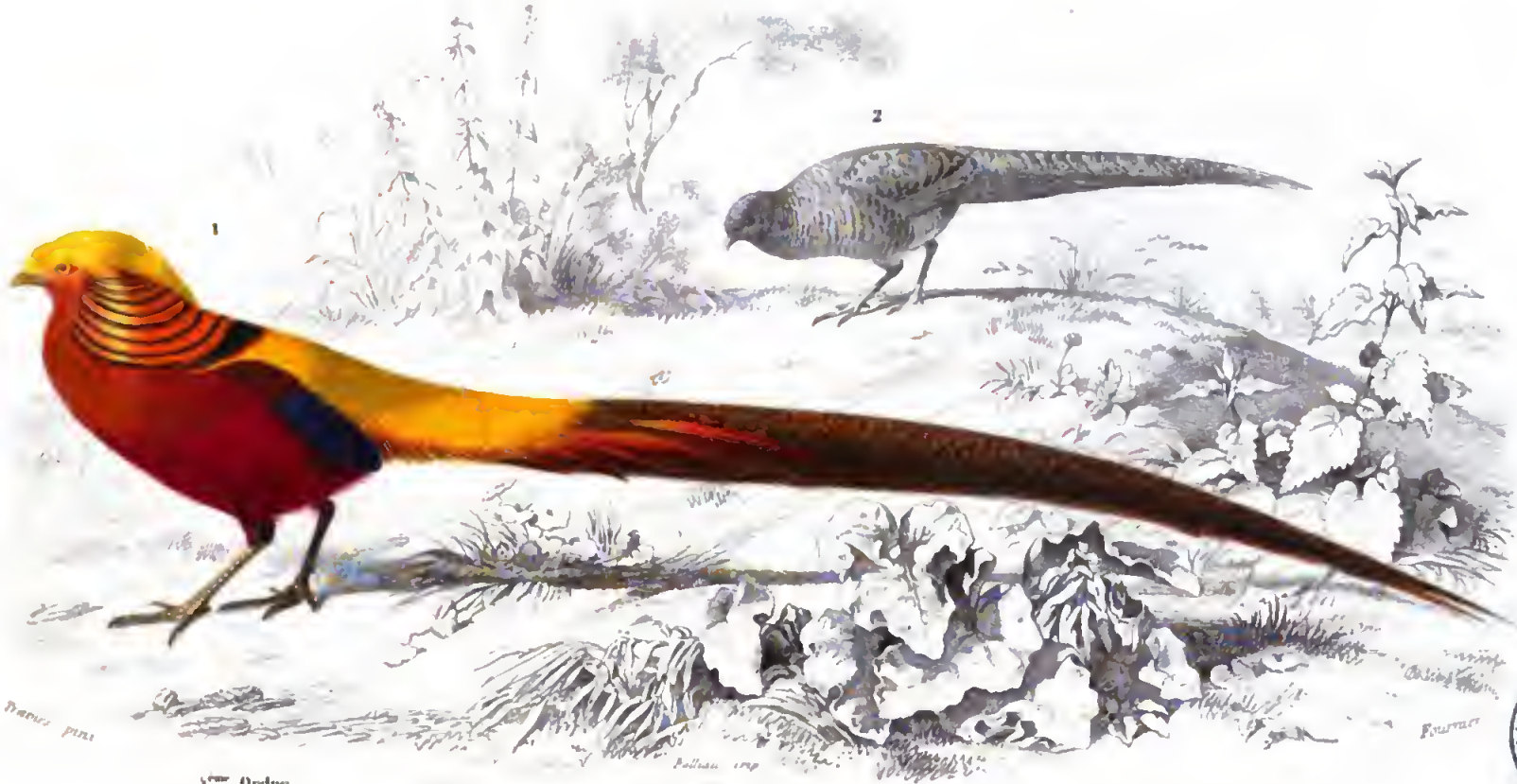

BIBLIOTECA NAZIONALE VITTORIO EMANUELE NAPOL.

3ème Ordre
GALLINACÉS 1. *Faisan doré mâle* (Phasianus pictus, *Lin.*) *1/5 de grand. nat.* 2 *Sa Femelle.*

BIBLIOTECA NAZIONALE • NAPOLI •

4ème Ordre
GALLINACÉS. *Faisan commun*. Phasianus colchicus, *Lin.*) *1/6 de grand natur.*

BIBLIOTECA NAZIONALE • NAPOLI

4ème Ordre GALLINACÉS. *Argus* (Phasianus argus, *Lin.*) 1/10 de gr. nat.

BIBLIOTECA NAZIONALE "VITTORIO EMANUELE III" NAPOLI

Digitized by Google

BIBLIOTECA NAZIONALE
NAPOLI

4ème Ordre GALLINACÉS. FAISANS. Coq domestique (Gallus domesticus, Briss.) 1/7 de grand nat.

Digitized by Google

BIBLIOTECA NAZIONALE VITTORIO EMANUELE III NAPOLI

BIBLIOTECA NAZIONALE "VITTORIO EMANUELE III" NAPOLI

4ème Ordre GALLINACÉS. | 1. *Ganga cata* (Pterocles [illegible]) | 2. *Carnix tachydromi* (Ortygis tachydromus, [illegible])

Digitized by Google

BIBLIOTECA NAZIONALE • NAPOLI •

BIBLIOTECA NAZIONALE VITTORIO EMANUELE III NAPOLI

4me Ordre GALLINACÉS.

1. *Colin de la Californie* (Perdix Californica, Lath.) 2/5 de gr. nat.
2. *Colombi-galline poignardée* (Columba cruenta, Lath.) 2/5 de gr. nat.

A. Rémond imp.

Digitized by Google

BIBLIOTECA NAZIONALE - NAPOLI

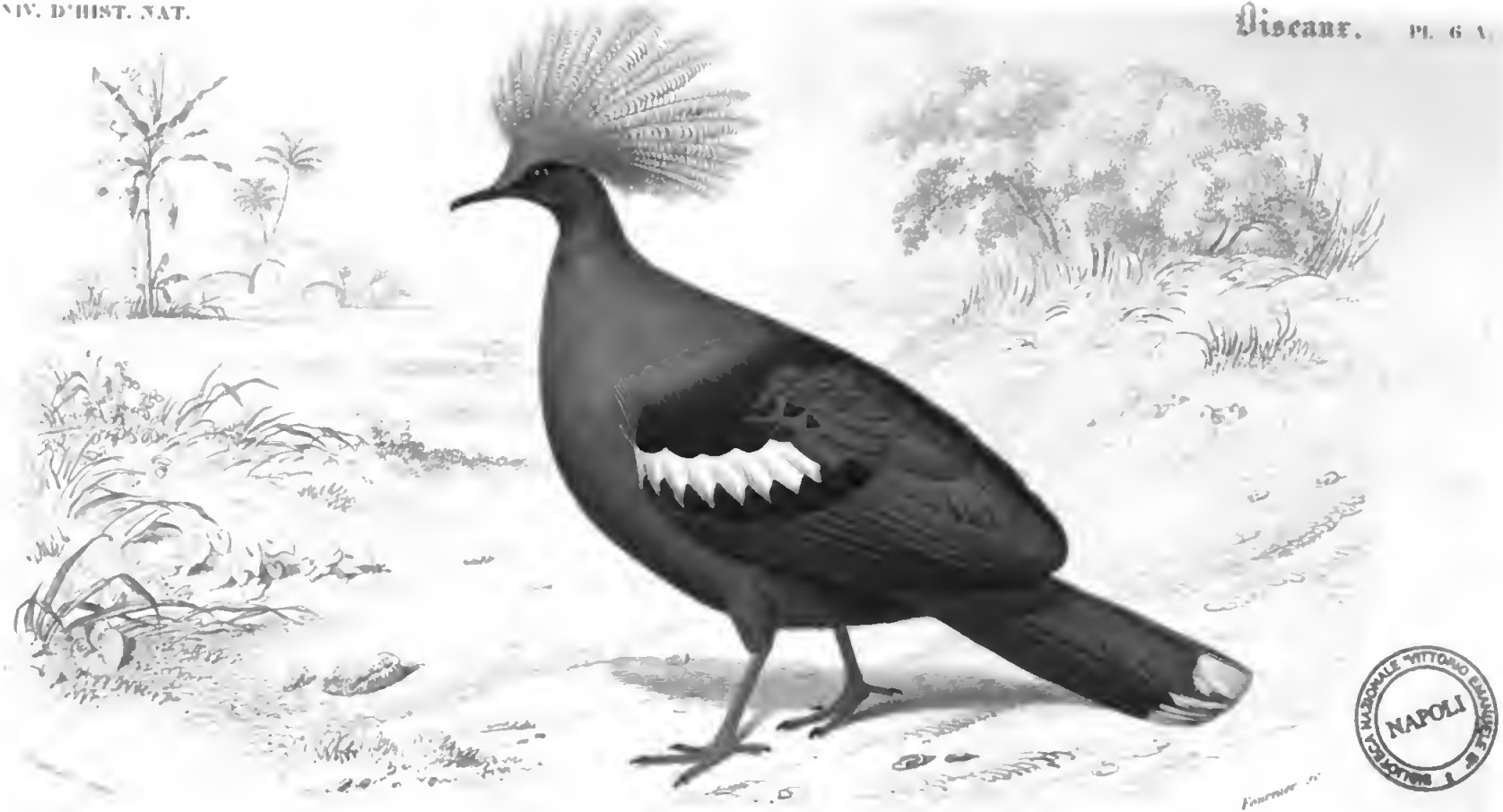

BIBLIOTECA NAZIONALE VITTORIO EMANUELE III NAPOLI

4ème Ordre GALLINACÉS, *PIGEONS.* *Goura* (Columba coronata, *Lin.*) 1/5 de grandeur nat.

NAPOLI

BIBLIOTECA NAZIONALE VITTORIO EMANUELE III NAPOLI

3ème Ordre. ÉCHASSIERS. BRÉVIPENNES. *Autruche de l'ancien continent.* (Struthio Camelus, Lin.) 1/20 de gr. nat.

BIBLIOTECA NAZIONALE
NAPOLI

BIBLIOTECA NAZIONALE VITTORIO E
NAPOI

3ème Ordre
ÉCHASSIERS, *BRÉVIPENNES*. *Casoar à casque*. (Casuarius galeatus, *Vieillot.*) *1/3 de gr. nat.*

BIBLIOTECA NAZIONALE
NAPOLI

1.

2.

BIBLIOTECA NAZIONALE VITTORIO EMANUELE III NAPOLI

3ème Ordre | *PRESSIROSTRES.* 1. *Pluvian à tête noire.* (Pluvianus melanocephalus. *Vieillot.*)

ECHASSIERS. | *LONGIROSTRES.* 2. *Becasse d'Europe.* (Scolopax rusticola. *Linn.*)

BIBLIOTECA NAZIONALE • NAPOLI •

Digitized by Google

Edouard Travies pinx. Fournier sc.

BIBLIOTECA NAZIONALE "VITTORIO EMANUELE III" NAPOLI

5me Ordre. ÉCHASSIERS | CULTRIROSTRES. 1 Grue couronnée (Ardea pavonia, Gmel.) 1/9 de gr. nat.
| LONGIROSTRES. 2 Ibis huppé (Ibis cristata, Vieill.) 1/7 de gr. nat.

A. Rémond imp.

Digitized by Google

BIBLIOTECA NAZIONALE • NAPOLI •

Digitized by Google

BIBLIOTECA NAZIONALE VITTORIO EMANUELE III NAPOLI

BIBLIOTECA NAZIONALE • NAPOLI •

BIBLIOTECA NAZIONALE "VITTORIO EMANUELE III" NAPOLI

3ème Ordre
ÉCHASSIERS. MACRODACTYLES.
1. *Jacana à longue queue.* (Parra sinensis, Lin.) 1/4 de gr. nat.
2. *Kawichi cornu.* (Palamedea cornuta, Lin.) 1/7 de gr. nat.

Follian imp.

Digitized by Google

BIBLIOTECA NAZIONALE • NAPOLI

BIBLIOTECA NAZIONALE "VITTORIO EMANUELE III"
NAPOLI

3ème Ordre ECHASSIERS. 1. *Poule d'eau. Baillon* (Gallinula Baillonii, *Vieil.*) 1/5 de gr. nat.

6ème Ordre PALMIPÈDES. 2. *Plongeon imbrin.* (Colymbus glacialis, *Lin.*) 1/5 de gr. nat.

Baillon imp.

Digitized by Google

BIBLIOTECA NAZIONALE NAPOLI

BIBLIOTECA NAZIONALE VITTORIO EMANUELE III NAPOLI

Gème Ordre. PALMIPÈDES. { 1. PLONGEURS. *Gorfou sauteur* (Aptenodytes chrysocoma, Gm.) 1/4 de gr. nat.
2. LONGIPENNES. *Albatros menton* (Diomedea exulans, L.) 1/8 de gr. nat.

Tolliani imp.

Digitized by Google

1.

2.

BIBLIOTECA NAZIONALE "VITTORIO EMANUELE III" NAPOLI

6ème Ordre PALMIPÈDES.	LONGIPENNES ou GRANDS VOILIERS.	1.° Mouette rieuse (Larus ridibundus, Linn.) ½ de gr. nat.
		2.° Bec-en-ciseaux noir (Rhynchops niger, Linn.) ¼ de gr. n.

Pollien imp.

Digitized by Google

BIBLIOTECA NAZIONALE · NAPOLI ·

6ème Ordre. PALMIPÉDES. | TOTIPALMES. 1. *Pélican frisé.* (Pelecanus crispus. *Bruch.*) *¼ de gr. nat.*
LAMELLIROSTRES. 2. *Canard à crinière.* (Anas galericulata, *Linn.*) *½ de gr. nat.*

Digitized by Google

BIBLIOTECA NAZIONALE
NAPOLI

BIBLIOTECA NAZIONALE VITTORIO EMANUELE
NAPOLI

Espèce d'Autruche

Co.6730